

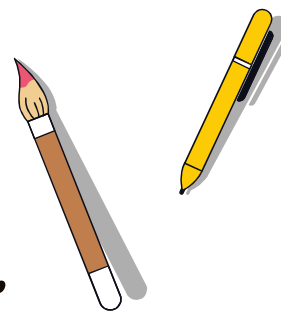

CUENTA PÚBLICA 2023

Marzo 2024

“Educando en la diversidad para construir un mundo mejor”

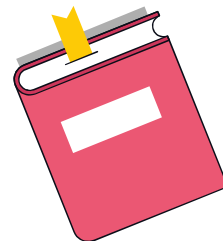
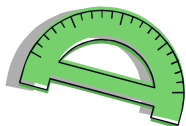
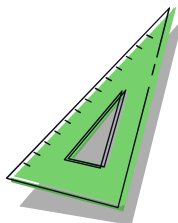

NUESTRA MISIÓN Y VISIÓN

MISION

“Entregar a las alumnas y los alumnos una Educación de calidad, sin discriminación y con respeto a la diversidad, que les permita formularse un proyecto de vida pertinente e integrarse constructivamente a su Comunidad”

VISION

Ser una institución educativa destacada por su alto desempeño académico y valorada por constituir una comunidad con sensibilidad social, respetuosa de la diversidad, inclusiva y solidaria que enriquezca los proyectos de vida de cada uno de sus integrantes.

Nuestros Sellos

Nuestros Sellos Institucionales

Sello 1

Aprender a convivir con respeto a la diversidad, la diferencia y la inclusión solucionando a través del diálogo los conflictos y aplicando los valores adquiridos en la formación entregada en el colegio.



Sello 2

Aprender a ser autónomos, participativos, críticos, constructivos, democráticos, protagonistas de sus aprendizajes y con altas expectativas.



Sello 3

Aprender a hacer uso de fuentes de información, tics y conocimientos para obtener aprendizajes de calidad que les permitan continuar sus estudios exitosamente.



Sello 4

Aprender a conocer los valores y vivencias de las tradiciones folclóricas nacionales y latinoamericanas contribuyendo al sentido de pertenencia y valoración del pasado y del presente.

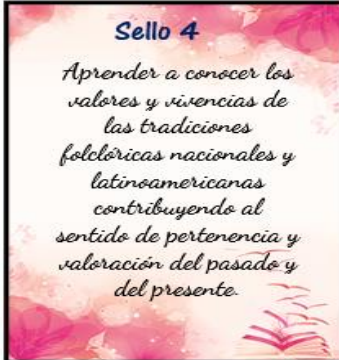

Otros Sellos que nos diferencian como Colegio

Nuestro Colegio:

- Otorga un gran apoyo en lo socioemocional a toda su comunidad
- Realiza un trabajo centrado en la persona
- Es respetuoso y afectivo
- Desarrolla estrategias para la diversidad
- Se basa en el diálogo para resolver los conflictos
- Es solidario y empático.
- Busca la mejora en todos los aspectos.
- Entrega una hospitalidad y buen trato a quien le visita



Nº DE FUNCIONARIOS 2023

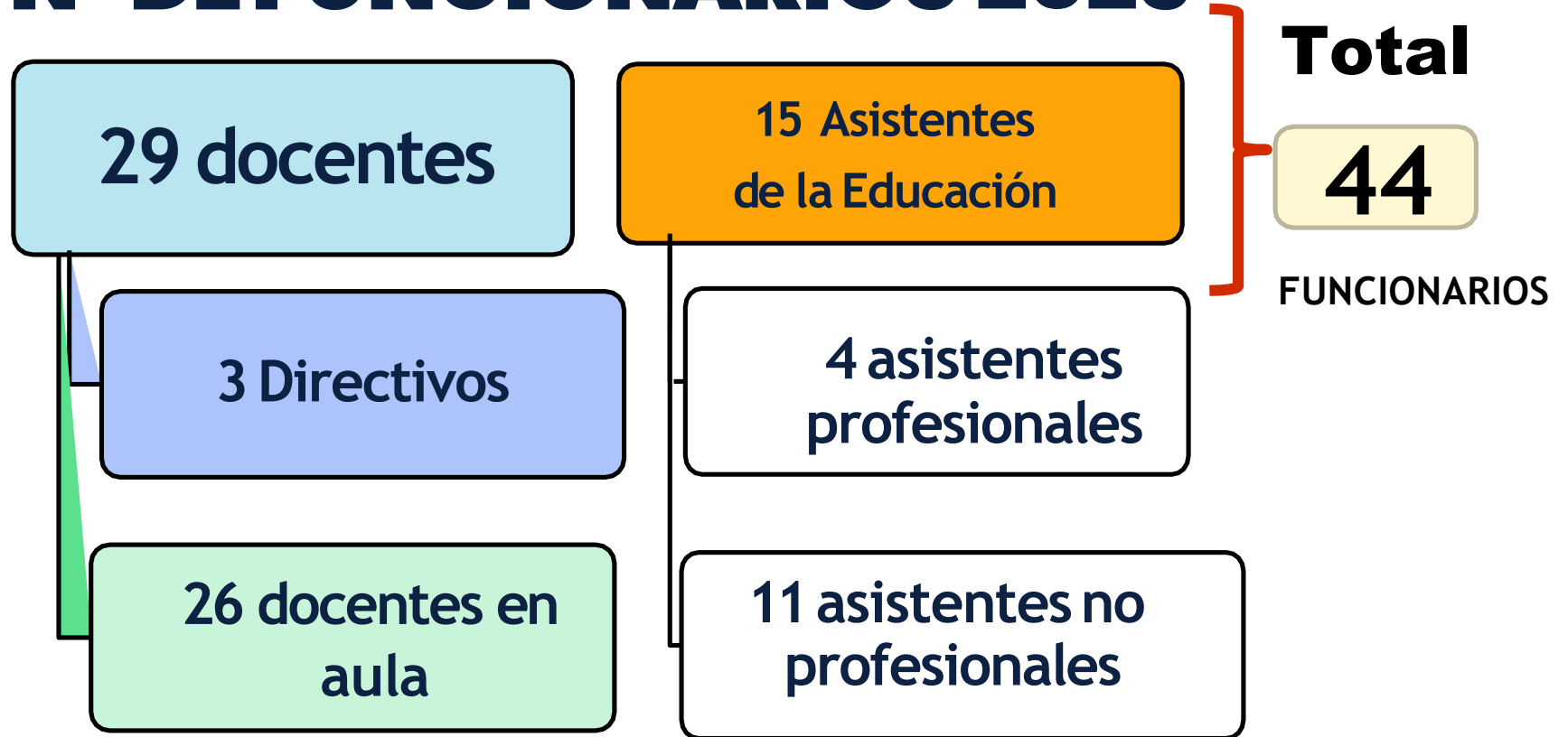

01

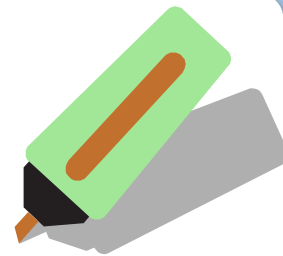

Informe Académico 2023

“Educando en la diversidad para construir un mundo mejor”

Matrícula 2023

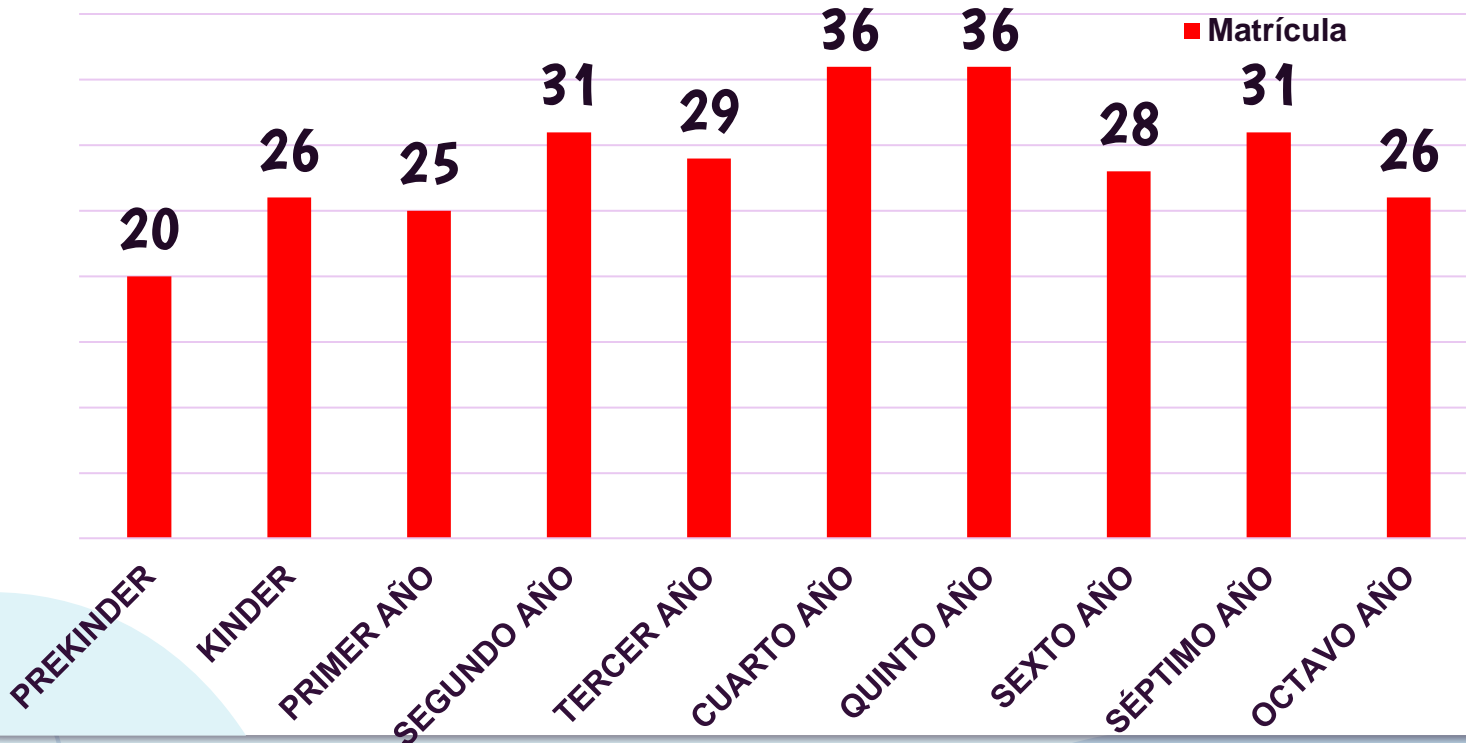

Total Matrícula
del Colegio

288
alumnos(as)

242 de 1°
a 8° año

Matrícula Final Últimos Años

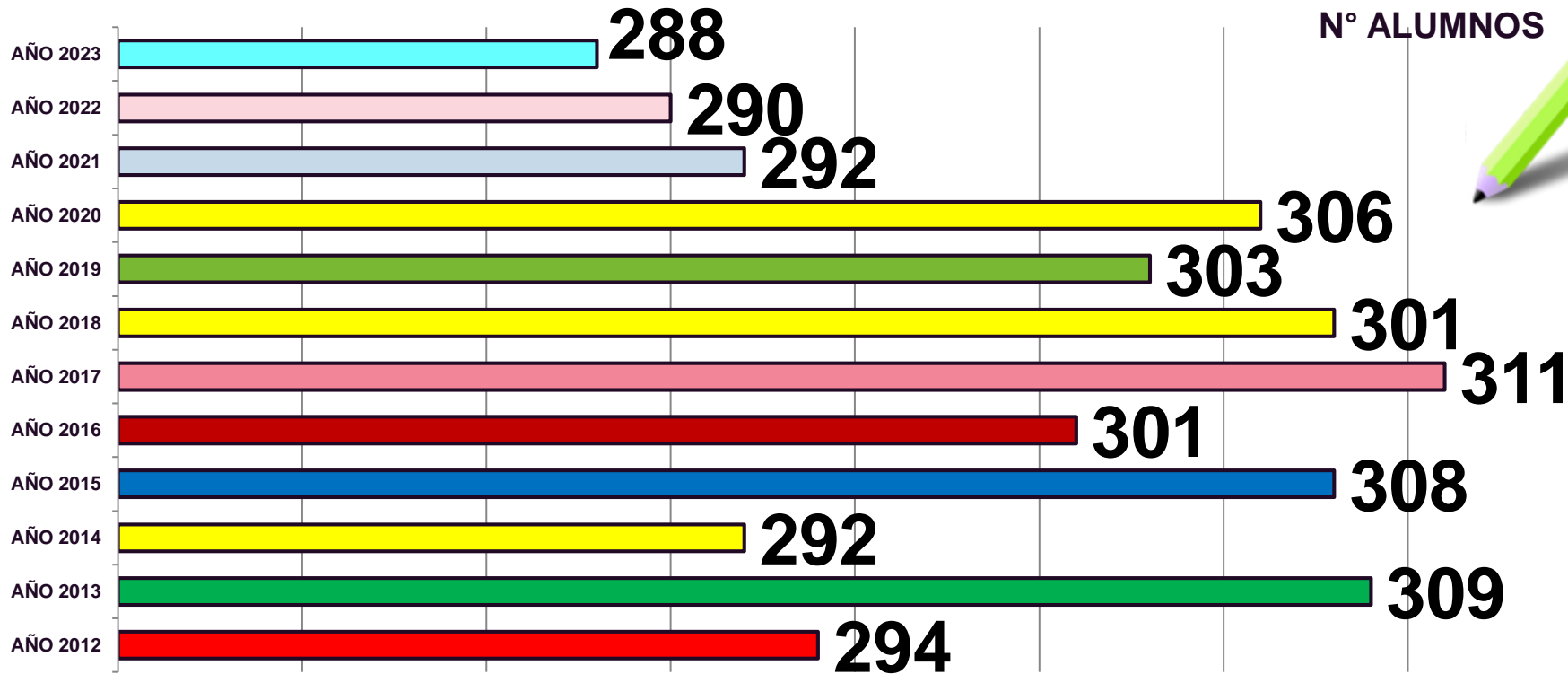

PROMEDIOS FINALES POR CURSO

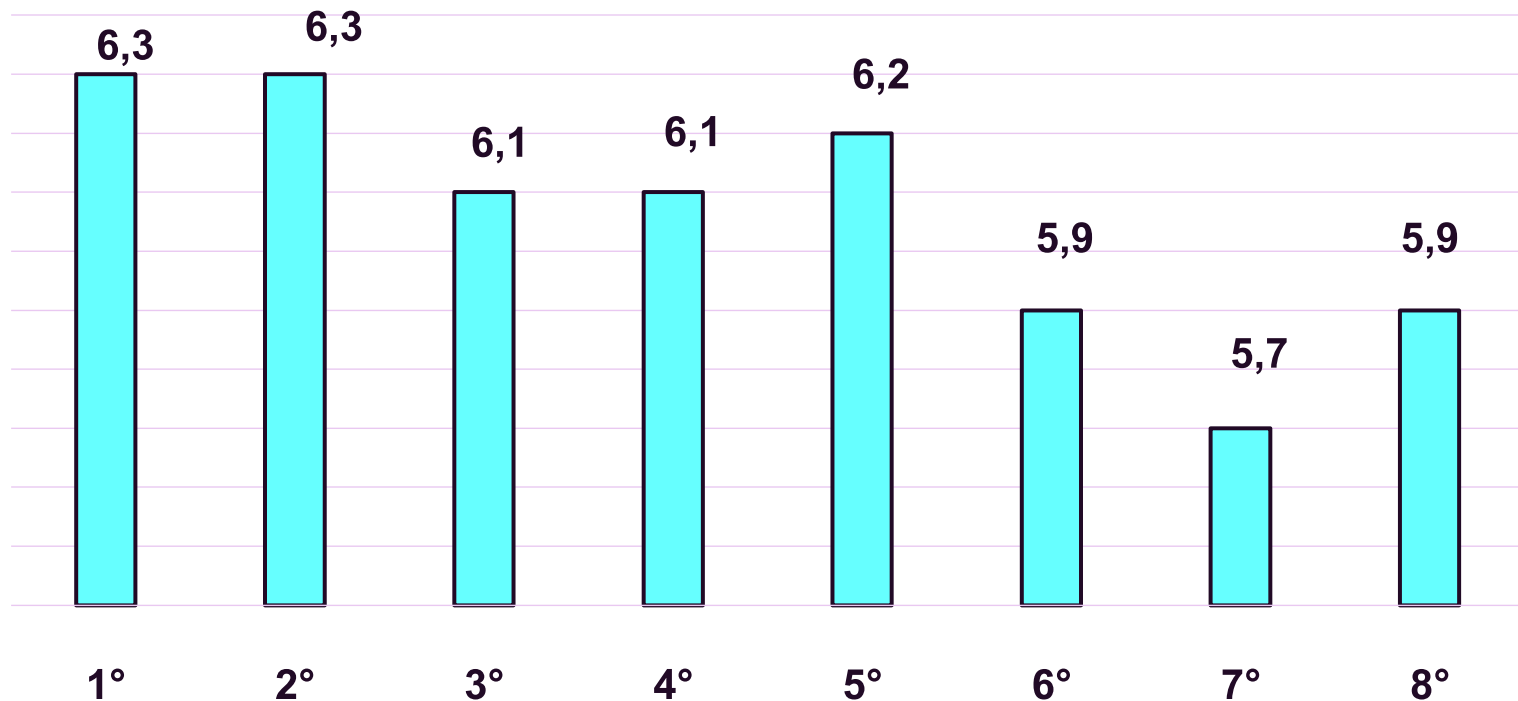

■ PROMEDIO

Promedio del Establecimiento



6,1

Últimos promedios del Establecimiento

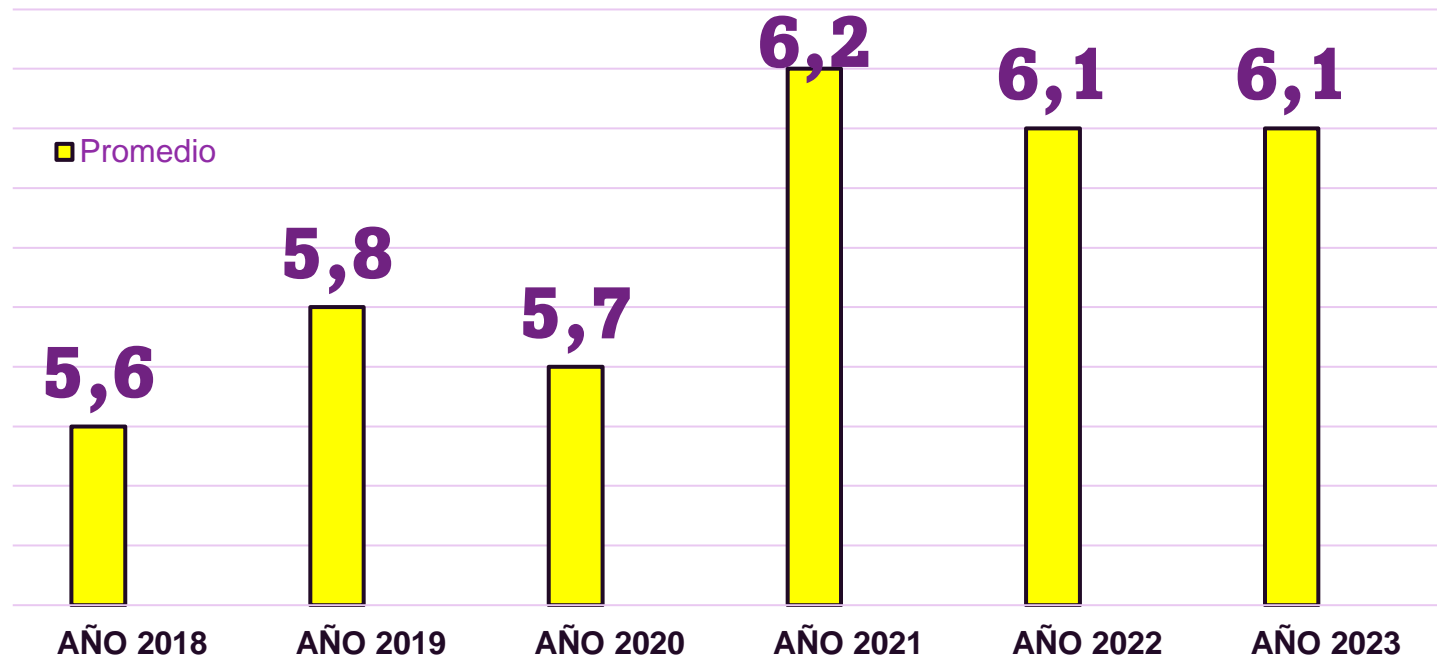

COMPARACIÓN PROMEDIOS ÚLTIMOS AÑOS



	1°	2°	3°	4°	5°	6°	7°	8°
■ AÑO 2012	5,7	5,6	5,4	5,4	5,2	5,2	5,1	5,1
■ AÑO 2013	5,5	5,3	5,2	5,4	5,2	5,1	5	5,3
■ AÑO 2014	5,4	5,6	5,3	5,2	5,4	5,5	5,5	5,3
■ AÑO 2015	5,5	5,5	5,7	5,5	5,6	5,6	5,4	5,5
□ AÑO 2016	5,7	5,6	5,5	5,6	5,4	5,4	5,6	5,5
□ AÑO 2017	5,8	5,7	5,5	5,6	5,7	5,5	5,4	5,6
■ AÑO 2018	5,8	5,7	5,5	5,6	5,6	5,7	5,5	5,5
■ AÑO 2019	5,9	5,8	5,7	5,9	5,7	5,6	5,7	5,9
□ AÑO 2020	5,7	6,1	5,4	5,9	5,9	5,5	5,5	5,6
■ AÑO 2021	6,2	6,3	6,5	6,3	6,2	6,1	5,9	6
■ AÑO 2022	6,3	6,1	6,2	6,3	5,9	5,9	6,2	6
□ AÑO 2023	6,3	6,3	6,1	6,1	6,2	5,9	5,7	5,9



Niveles de logros Educación Parvularia

1° Nivel de Transición

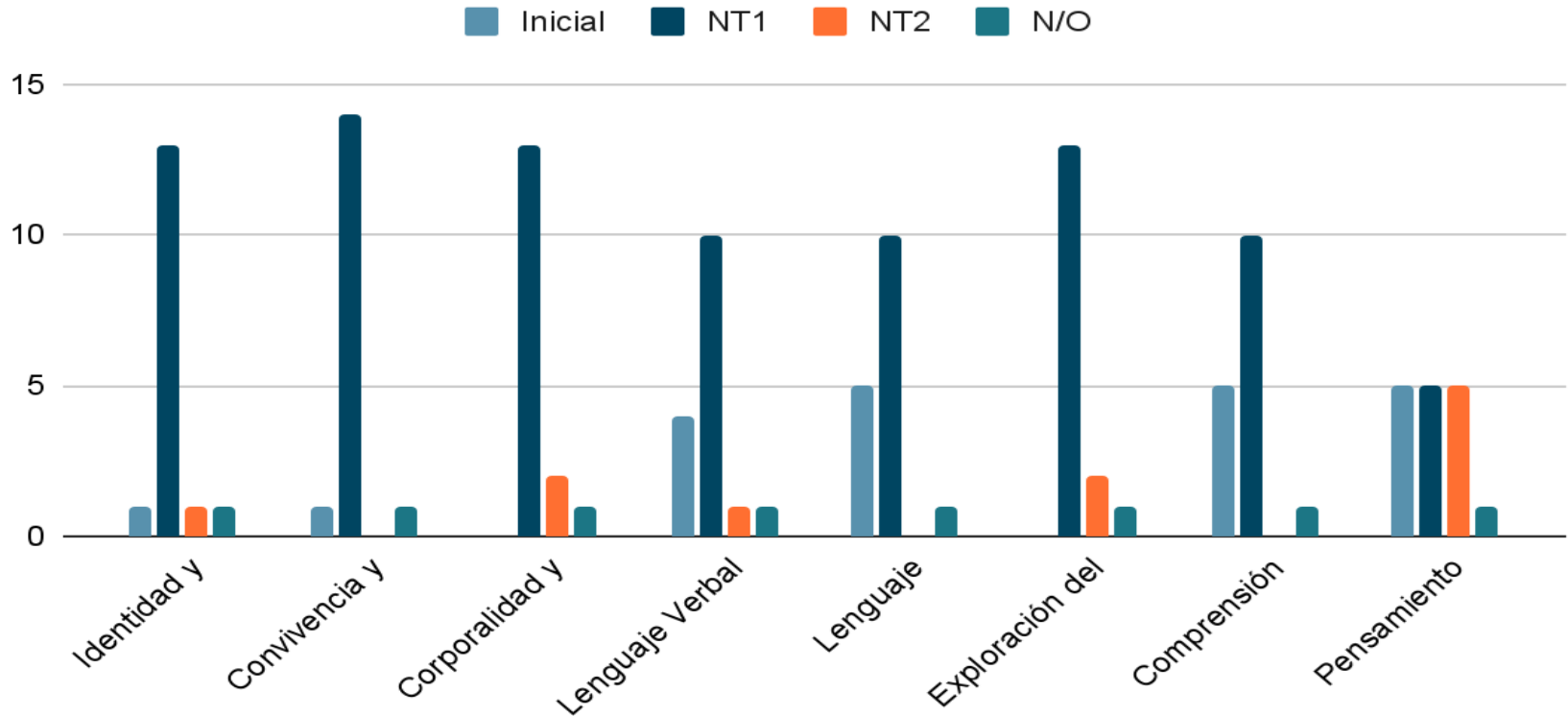

Niveles de logro 2° Nivel de Transición

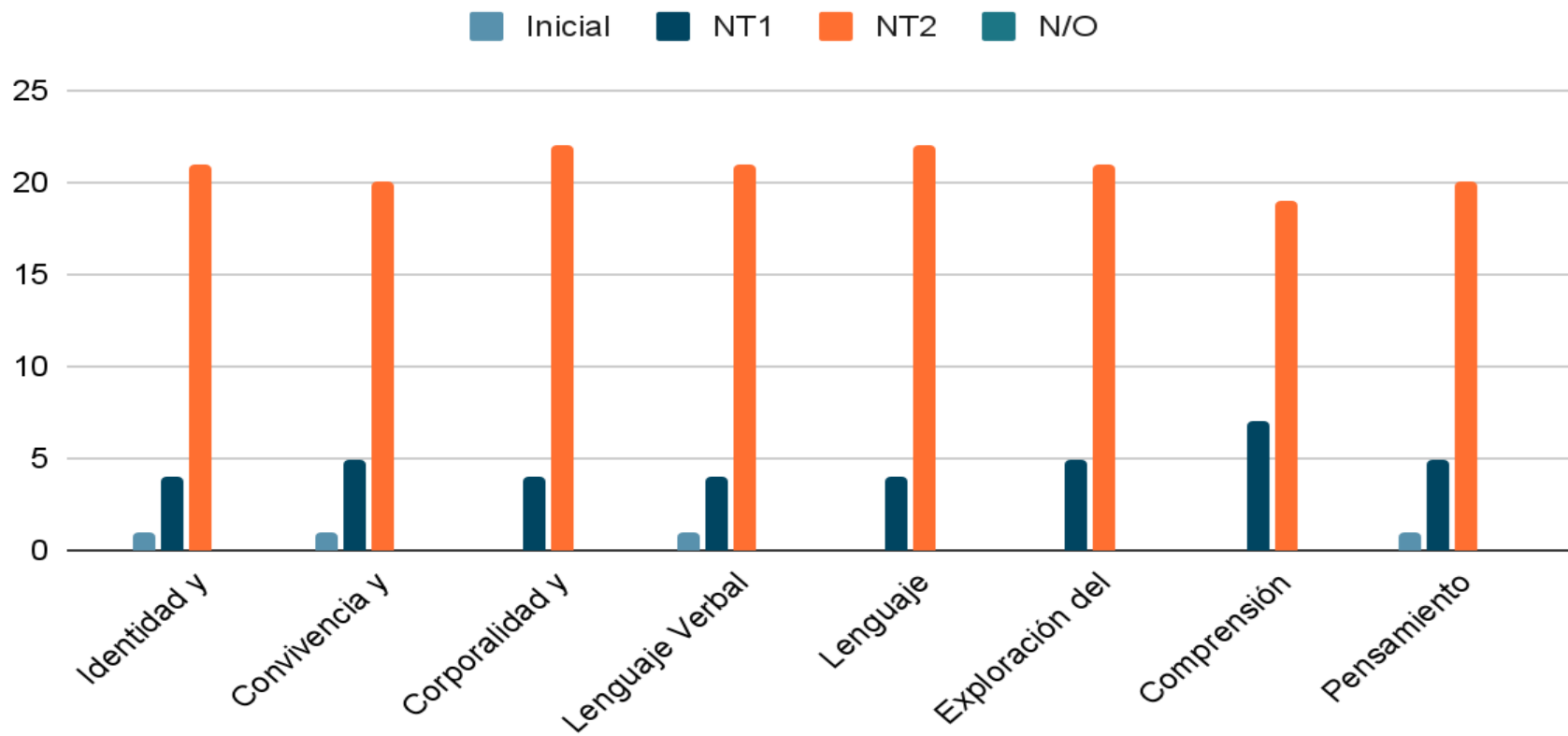

PORCENTAJE Y COMPARACIÓN DE RENDIMIENTO POR CURSO PRIMER CICLO

X AÑO 2018

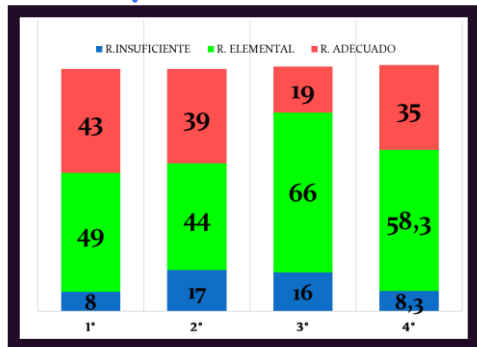

X AÑO 2020

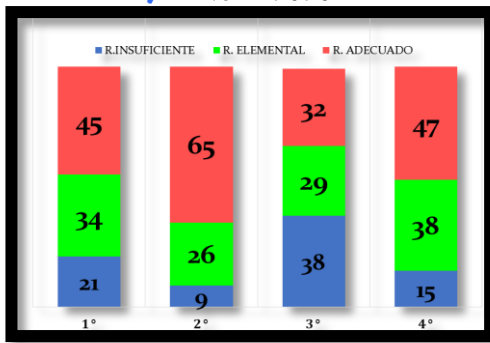

X AÑO 2022

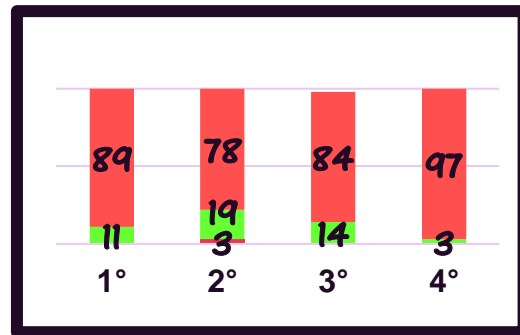

X AÑO 2019

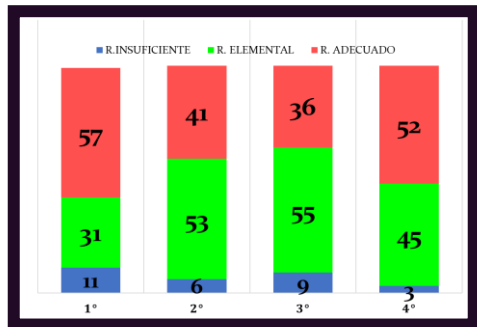

X AÑO 2021

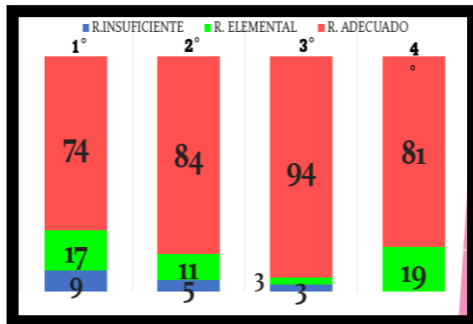

X AÑO 2023

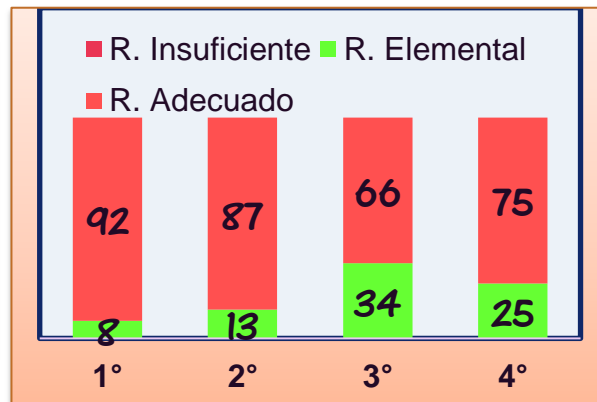

PORCENTAJE Y COMPARACIÓN DE RENDIMIENTO POR CURSO SEGUNDO CICLO

X AÑO 2018

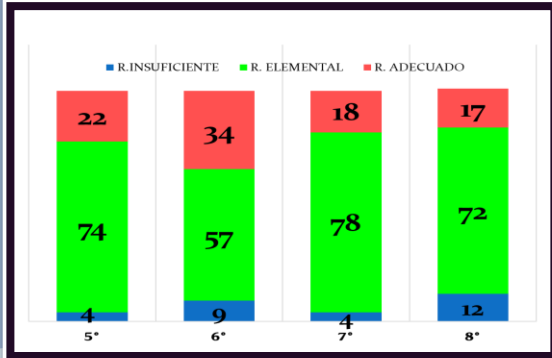

X AÑO 2020

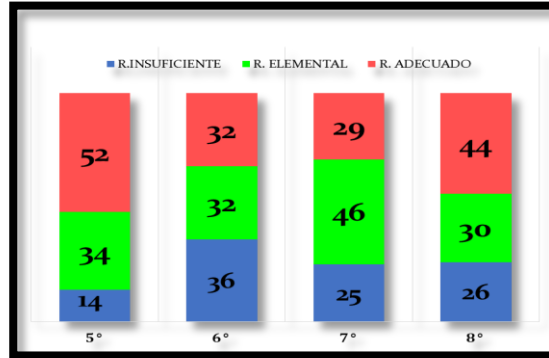

X AÑO 2022

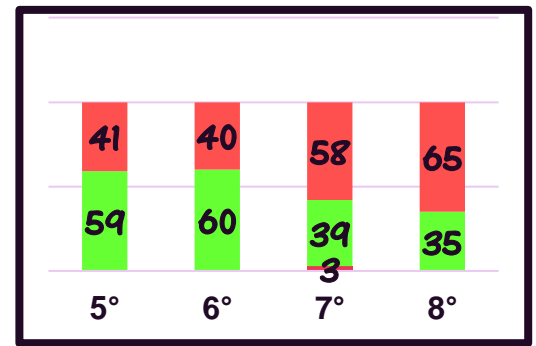

X AÑO 2019

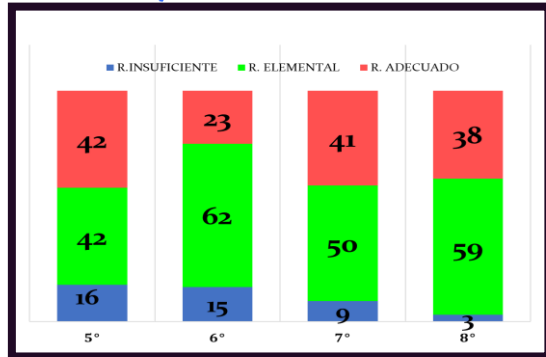

X AÑO 2021

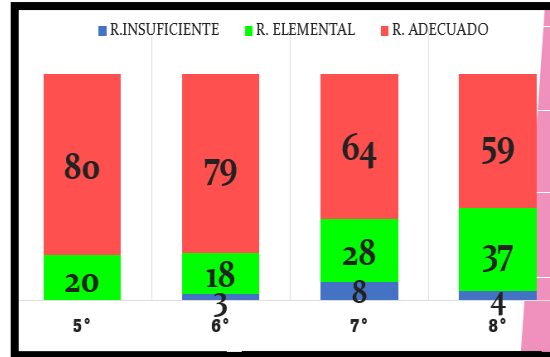

X AÑO 2023

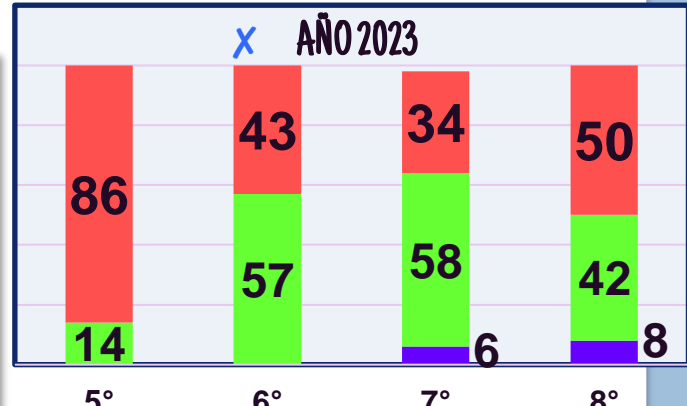

R. Insuficiente R. Elemental R. Adecuado

COMPARACIÓN REPITENCIA ÚLTIMOS AÑOS



designed by freepik.com

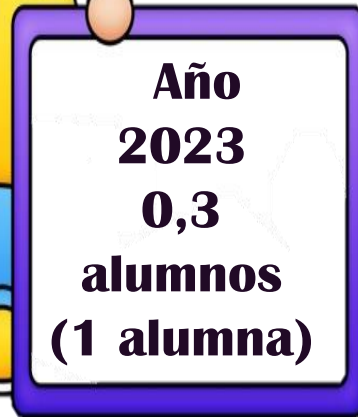
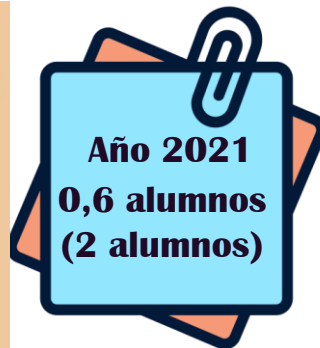

PORCENTAJE DE ASISTENCIA POR CURSO Y TOTAL DEL COLEGIO

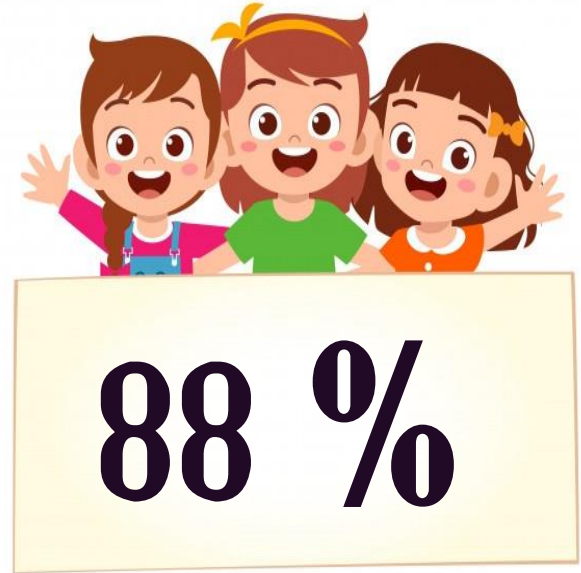
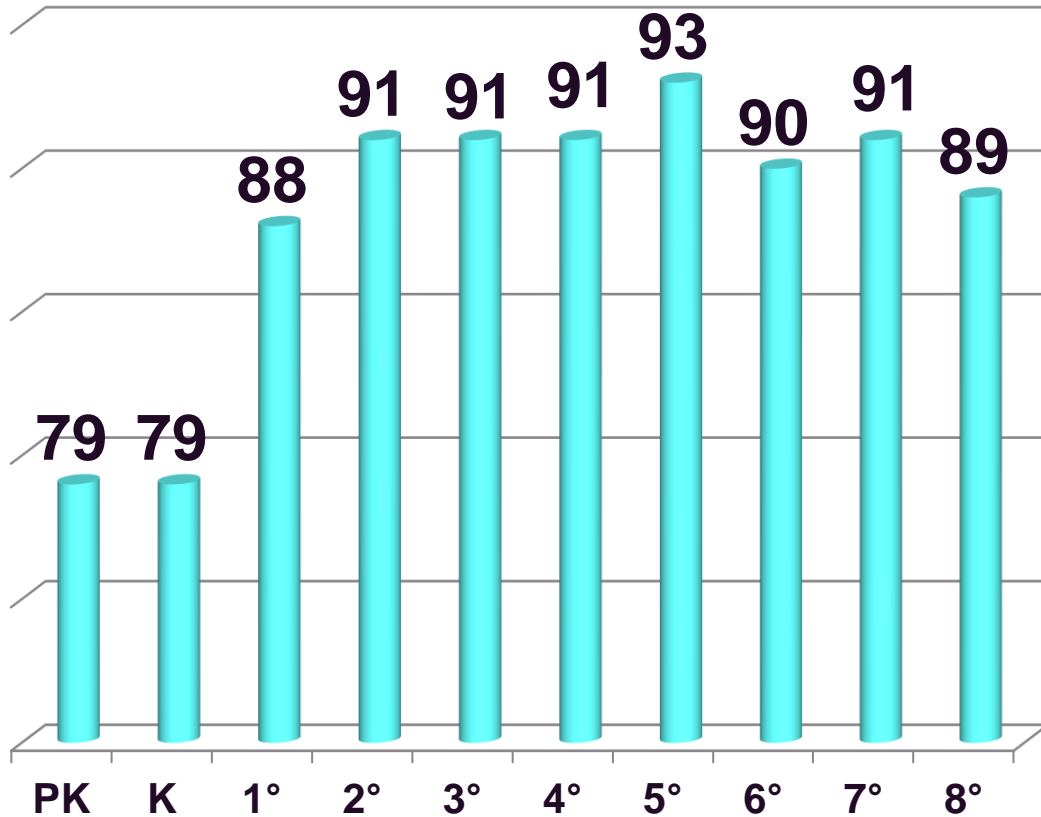

COMPARACIÓN PORCENTAJE DE ASISTENCIA ULTIMOS AÑOS

■ AÑO 2016

■ AÑO 2017

■ AÑO 2018

■ AÑO 2019

■ AÑO 2020

■ AÑO 2021

■ AÑO 2022

■ AÑO 2023

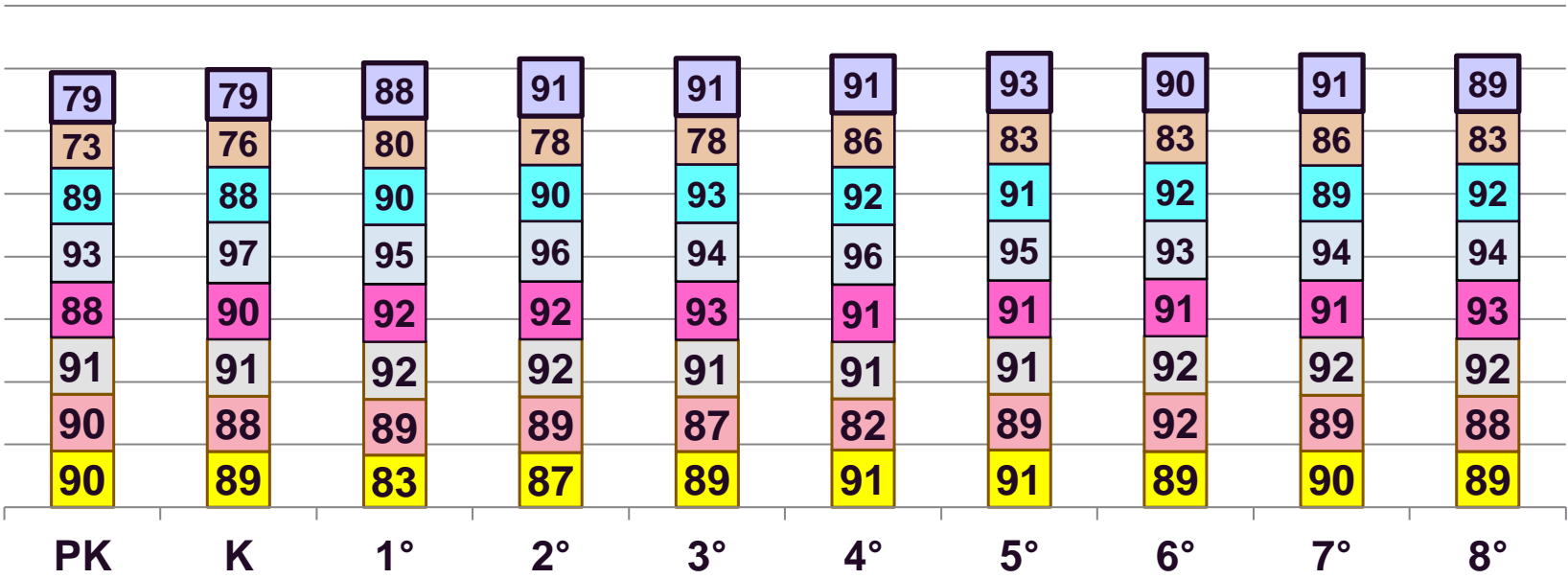

COMPARACIÓN PORCENTAJE DE ASISTENCIA ESTABLECIMIENTO ÚLTIMOS AÑOS

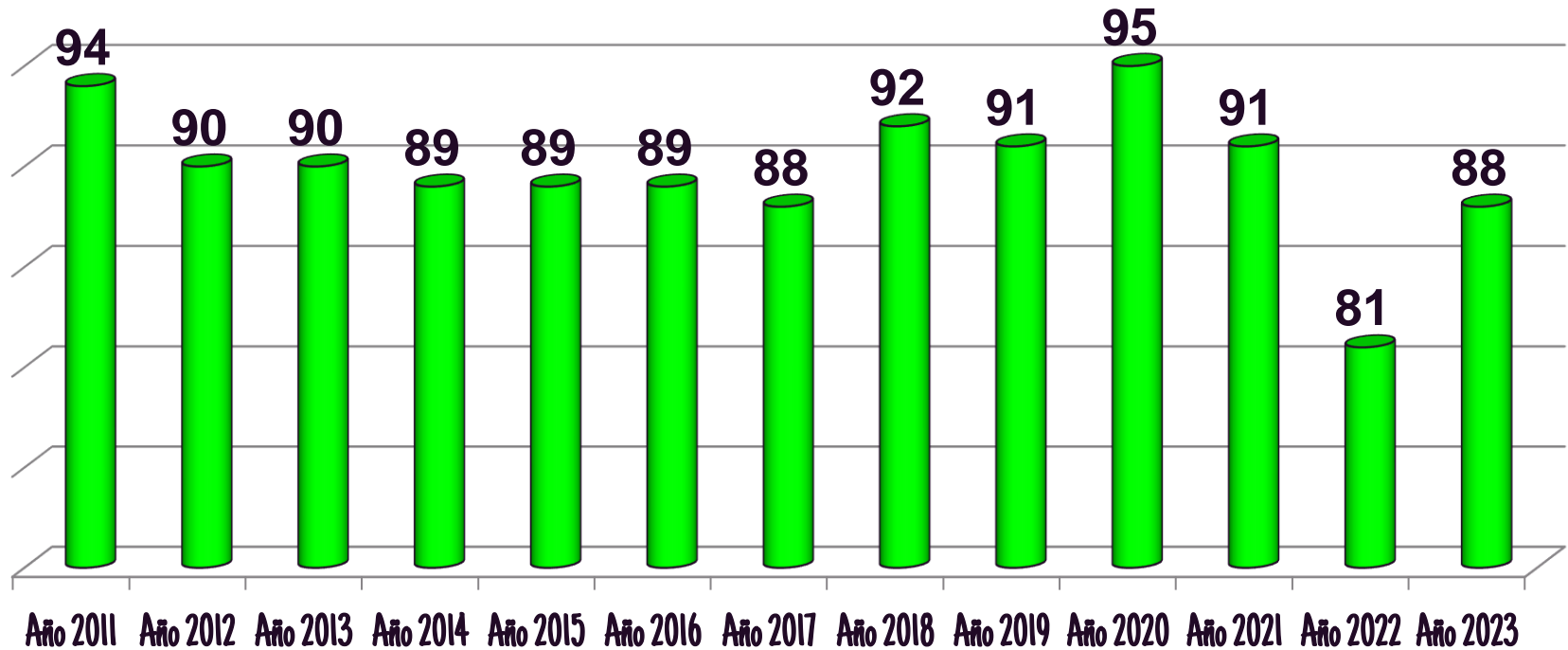

RETIROS POR CURSO

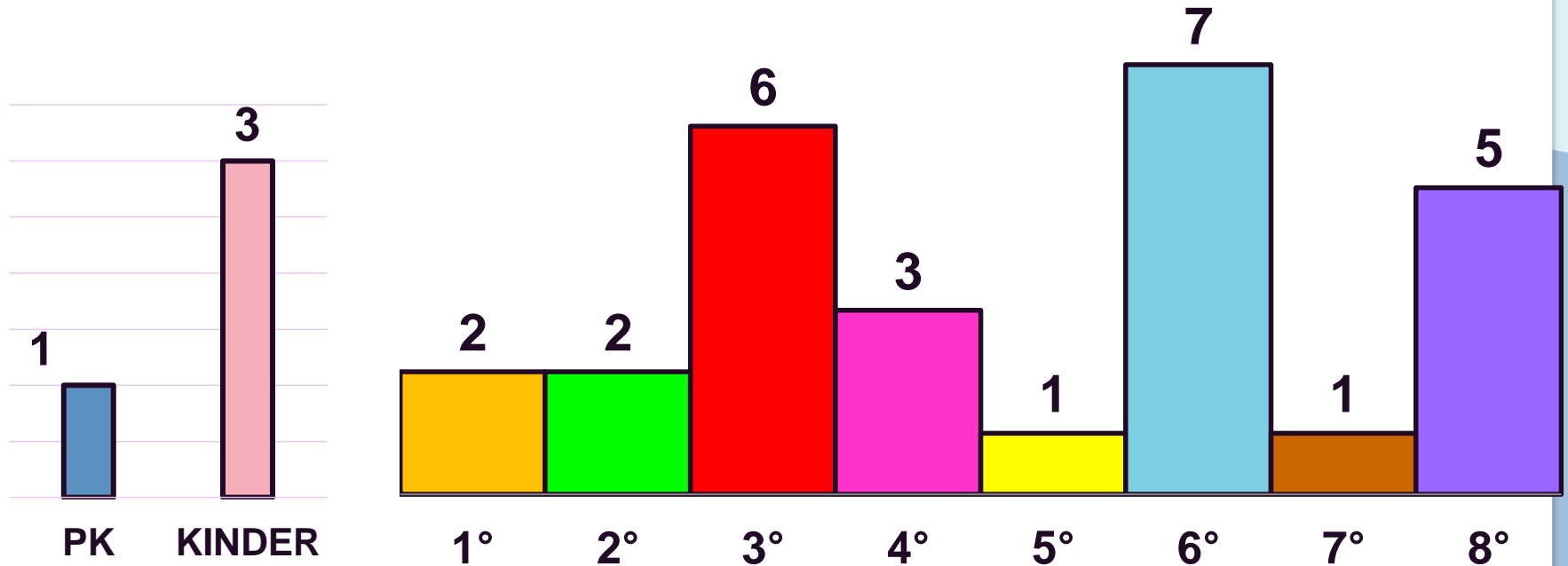

PORCENTAJE DE RETIROS FINAL

EDUC. BÁSICA

EDUC. PARVULARIA

8,6%



4 ALUMNOS(AS)

11%



27 ALUMNOS(AS)



PORCENTAJE DE RETIROS ÚLTIMOS AÑOS

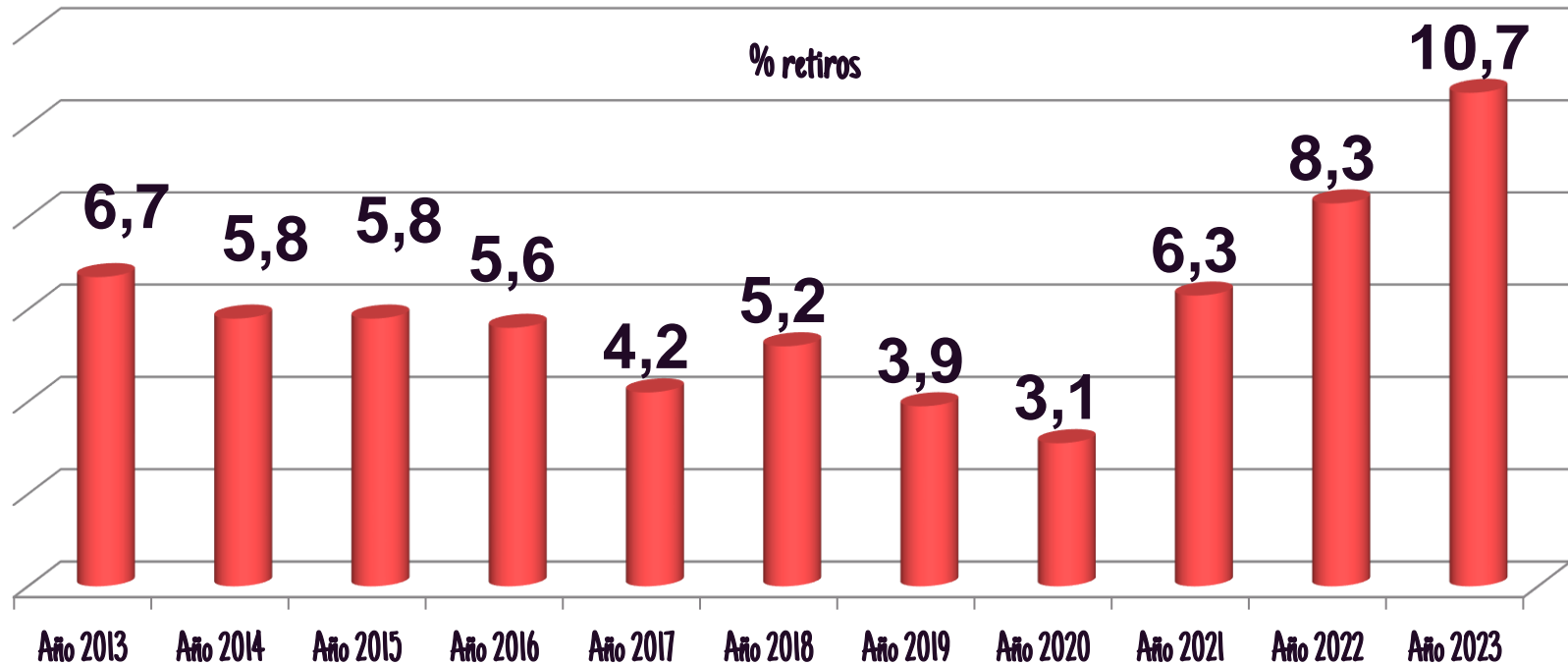

02



Reactivación de Aprendizajes

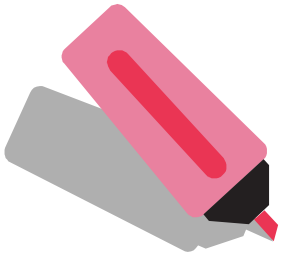

Principales acciones realizadas

01

Nivelación de aprendizajes OA 2022 en Marzo

02

Objetivos de Aprendizajes según la priorización curricular 2023

03

Planificación diversificada

04

Aplicación DIA (Diagnóstico- Intermedio y Final)

Resultados SIMCE 2023

Lenguaje

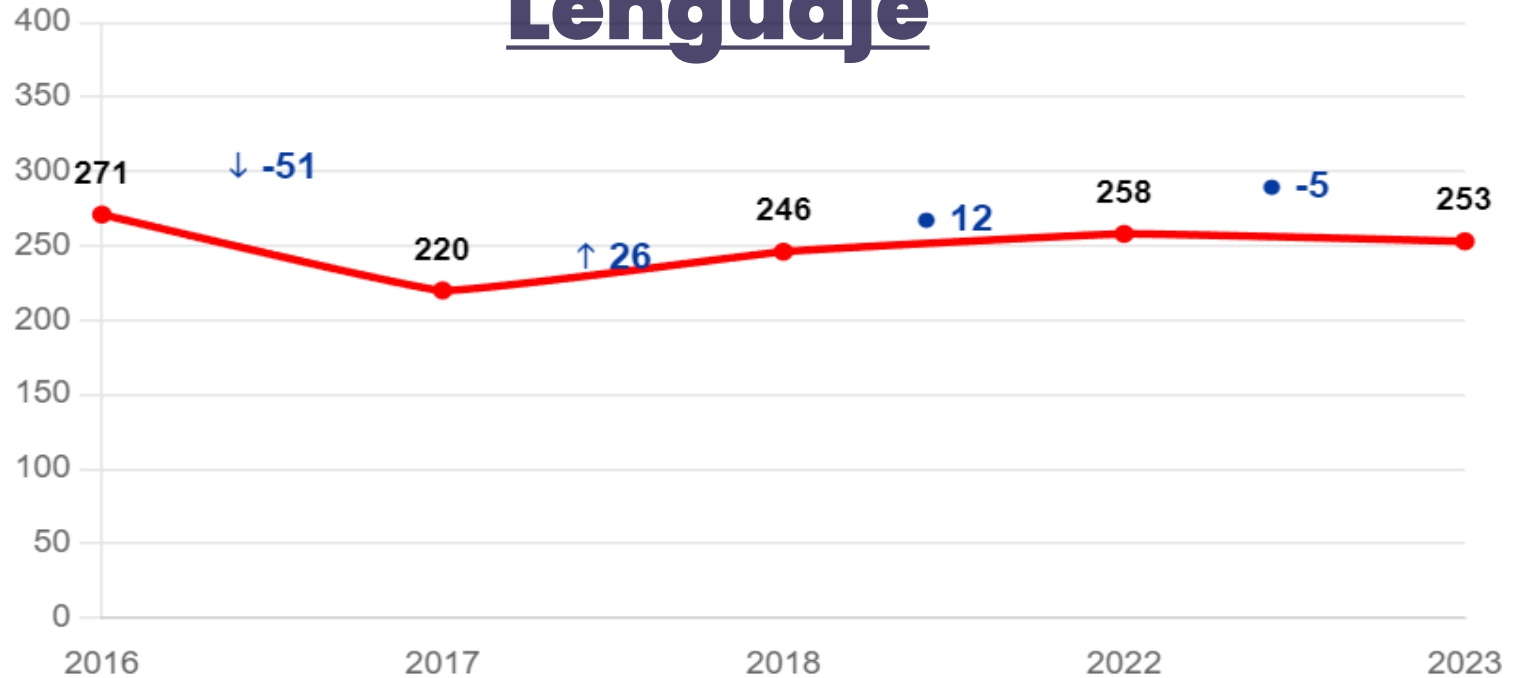

Distribución de estudiantes en los Estándares de Aprendizaje

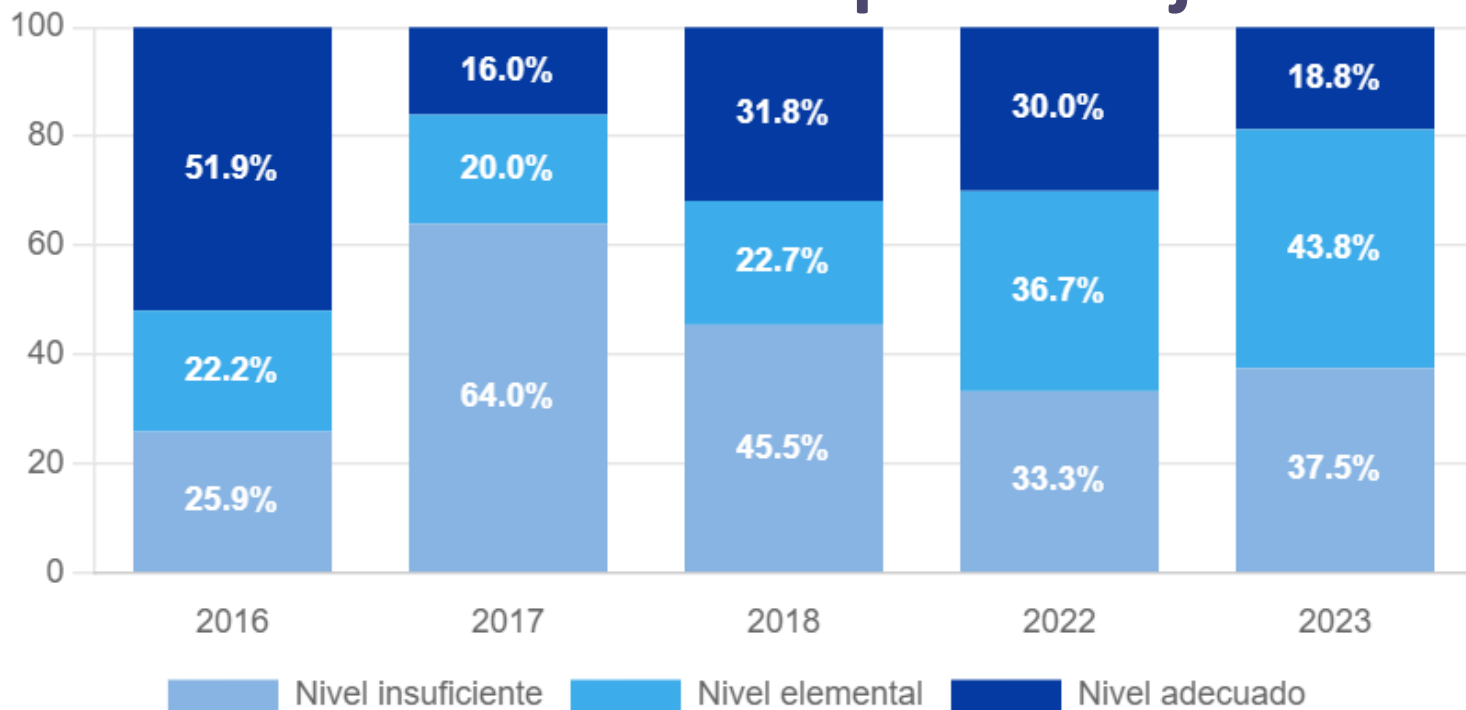

Resultados SIMCE 2023

Matemática

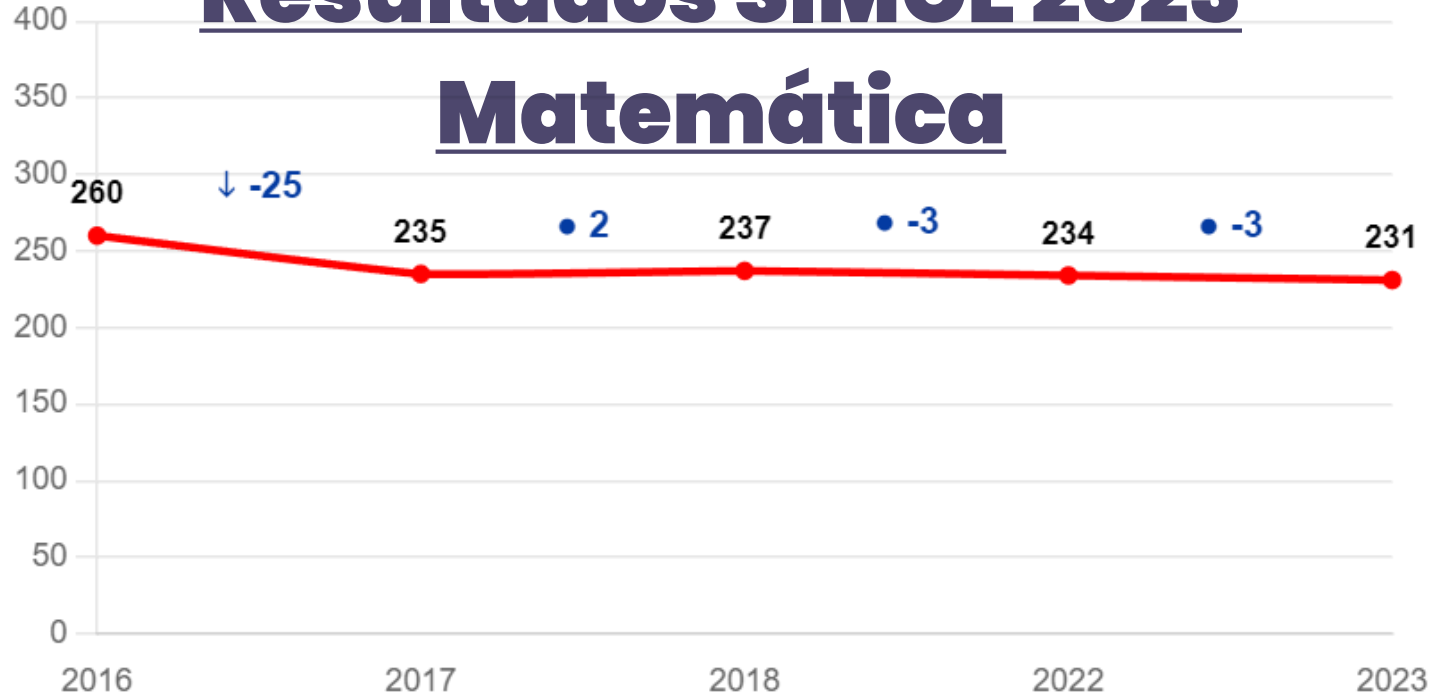

Distribución de estudiantes en los Estándares de Aprendizaje

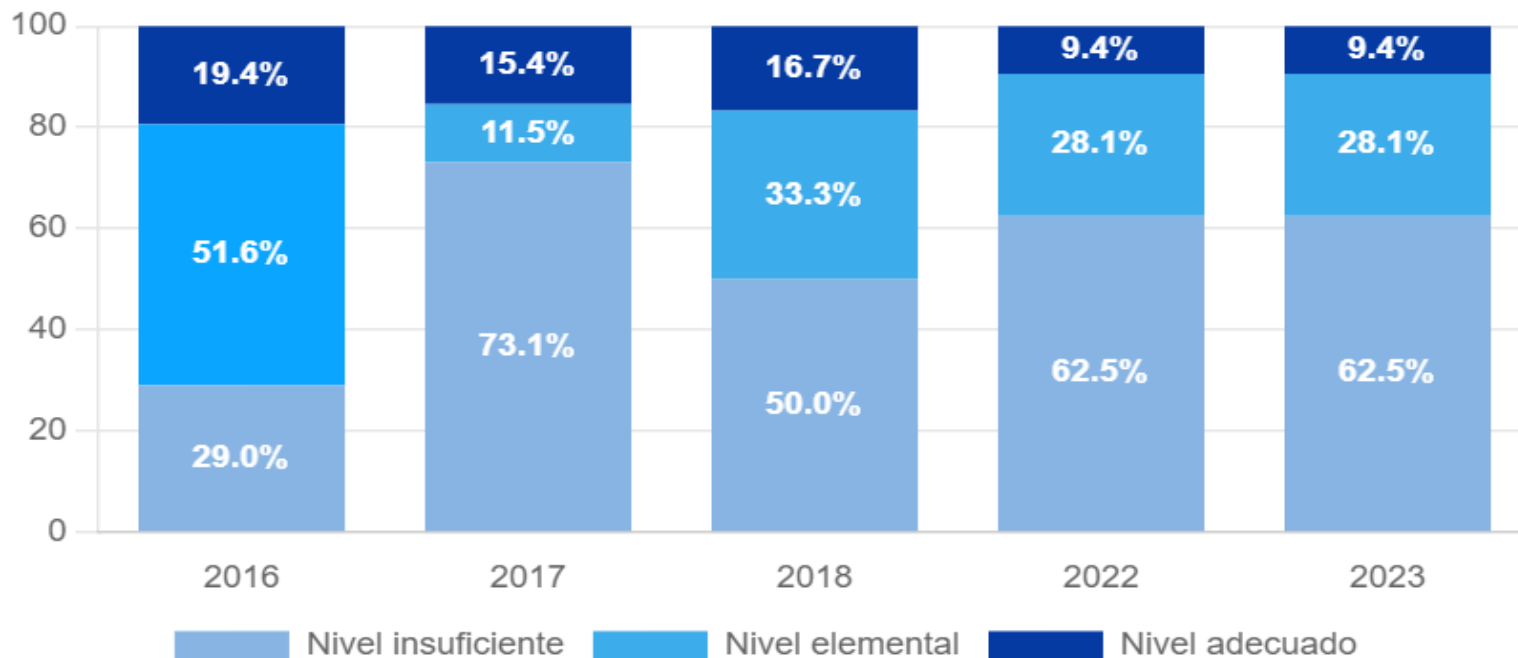

RESULTADOS DIA

CANTIDAD DE ALUMNOS (AS) POR CURSO EVALUADOS

Tabla 1.11 Cantidad de estudiantes mujeres y hombres que respondieron las pruebas incluidas en este informe, por grado, área y asignatura

Grado	Lectura			Matemática			Historia, Geografía y Ciencias Sociales			Ciencias Naturales			Escritura		
	M	H	Total	M	H	Total	M	H	Total	M	H	Total	M	H	Total
2.º básico	12	19	31	-	-	-	-	-	-	-	-	-	-	-	-
3.º básico	9	13	22	-	-	-	-	-	-	-	-	-	-	-	-
4.º básico	19	14	33	18	14	32	-	-	-	-	-	-	-	-	-
5.º básico	17	16	33	17	16	33	17	17	34	17	17	34	-	-	-
6.º básico	15	13	28	15	13	28	15	13	28	15	13	28	-	-	-
7.º básico	10	21	31	10	21	31	10	21	31	10	21	31	-	-	-
8.º básico	-	-	-	13	12	25	14	11	25	14	12	26	-	-	-

M: Mujeres
H: Hombres

RESULTADOS POR NIVELES DE LOGROS

Resultados según niveles de logro

Tabla 1.1 Porcentaje de estudiantes de cada grado en cada nivel de logro en **Lectura**

Nivel	2.º básico	3.º básico	4.º básico	5.º básico	6.º básico	7.º básico	8.º básico	I medio
nivel I	3.23	9.09	27.27	15.15	10.71	25.81		
nivel II	35.48	50.0	57.58	75.76	75.0	70.96		
nivel III	61.29	40.91	15.15	9.09	14.29	3.23		

Nota: Si el establecimiento no cuenta con alguno de los grados presentados en la tabla o no ha cerrado un curso en la prueba de Lectura, no es posible mostrar los resultados de ese grado.

Tabla 1.2 Porcentaje de estudiantes de cada grado en cada nivel de logro en **Matemática**

Nivel	3.º básico	4.º básico	5.º básico	6.º básico	7.º básico	8.º básico	I medio	II medio
nivel I		37.5	48.48	50.0	51.61	80.0		
nivel II		50.0	51.52	50.0	45.16	20.0		
nivel III		12.5	0.0	0.0	3.23	0.0		

Nota: Si el establecimiento no cuenta con alguno de los grados presentados en la tabla o no ha cerrado un curso en la prueba de Matemática, no es posible mostrar los resultados de ese grado.

Descripción según niveles de logro

- nivel I: estudiantes que **NO logran alcanzar** los aprendizajes mínimos de los OA basales del área evaluada.
- nivel II: estudiantes que **logran alcanzar parcialmente** los OA basales del área evaluada.
- nivel III: estudiantes que **logran alcanzar satisfactoriamente** los OA basales del área evaluada.

Tabla 1.3 *Porcentaje de estudiantes de cada grado en cada nivel de logro en Historia, Geografía y Ciencias Sociales*

Nivel	5.º básico	6.º básico	7.º básico	8.º básico
nivel I	44.12	67.86	29.03	40.0
nivel II	55.88	32.14	67.74	60.0
nivel III	0.0	0.0	3.23	0.0

Nota: Si el establecimiento no cuenta con alguno de los grados presentados en la tabla o no ha cerrado un curso en la prueba de Historia, Geografía y Ciencias Sociales, no es posible mostrar los resultados de ese grado.

Tabla 1.4 *Porcentaje de estudiantes de cada grado en cada nivel de logro en Ciencias Naturales*

Nivel	5.º básico	6.º básico	7.º básico	8.º básico
nivel I	14.71	46.43	16.13	38.46
nivel II	82.35	53.57	83.87	61.54
nivel III	2.94	0.0	0.0	0.0

Nota: Si el establecimiento no cuenta con alguno de los grados presentados en la tabla o no ha cerrado un curso en la prueba de Ciencias Naturales, no es posible mostrar los resultados de ese grado.

PORCENTAJE DE AVANCE EN LECTURA

Gráfico 1.12 Porcentaje de estudiantes que avanza a otro nivel de logro en los OA basales en Lectura

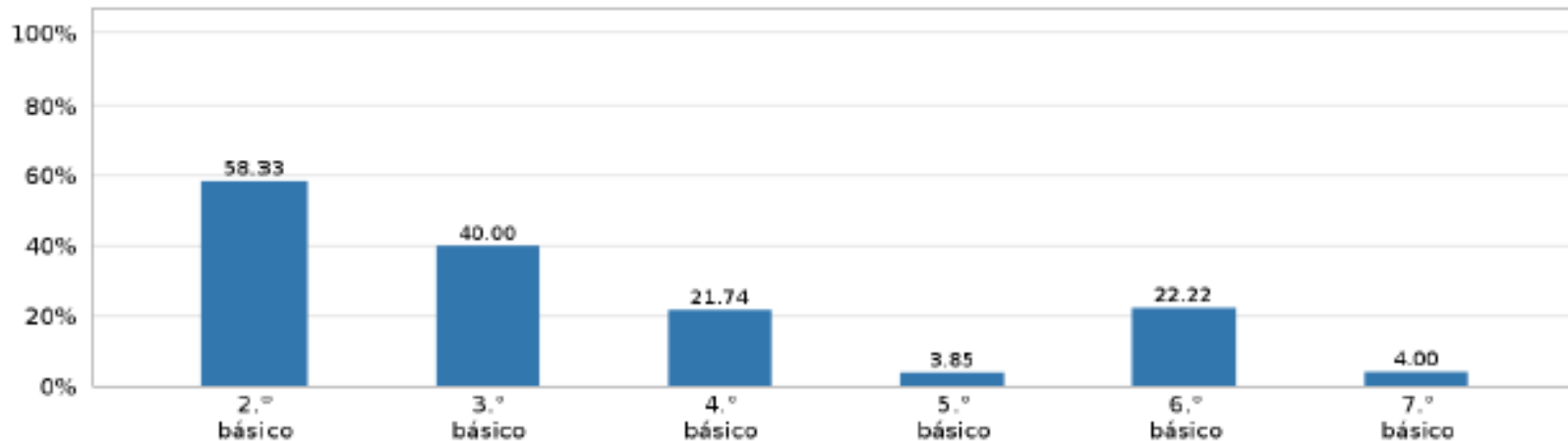

PORCENTAJE DE AVANCE EN MATEMÁTICA

Gráfico 1.13 Porcentaje de estudiantes que avanza a otro nivel en los niveles de logro en los OA basales en Matemática

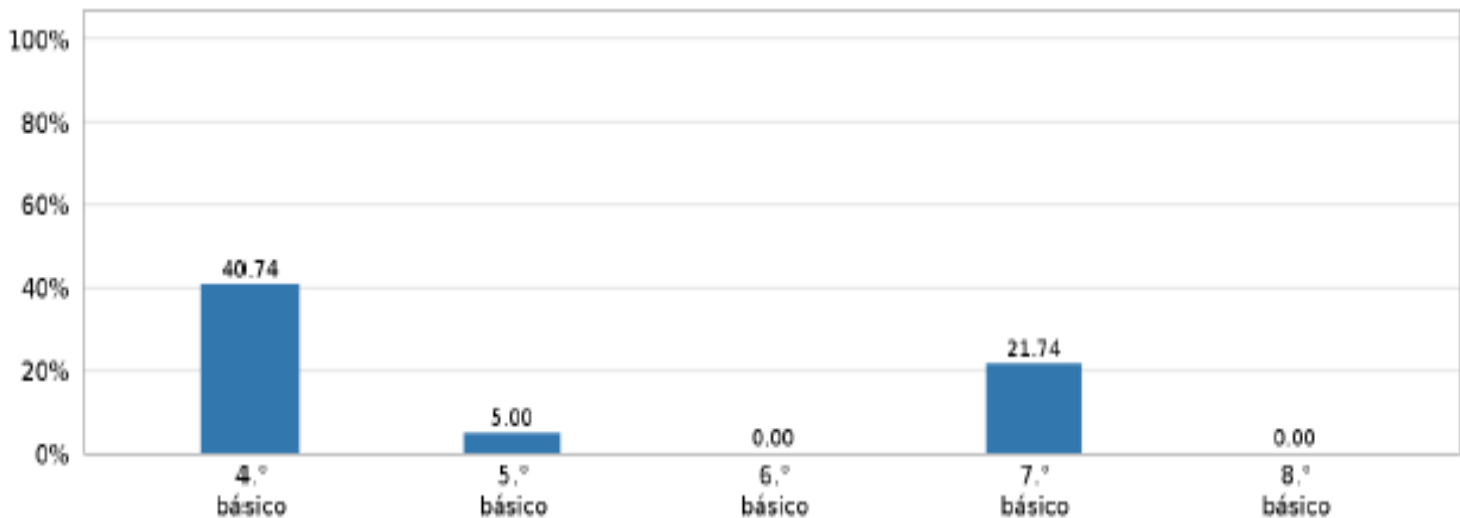

Resultados Aprendizaje Socioemocional

Respuestas favorables

APRENDIZAJE SOCIOEMOCIONAL PERSONAL

Gráfico 2.1 Resultados por grado en preguntas sobre el Desarrollo de las y los estudiantes en relación a su Aprendizaje Socioemocional Personal



Gráfico 2.2 Resultados por grado en preguntas sobre la Gestión del establecimiento en relación al Aprendizaje Socioemocional Personal de las y los estudiantes



APRENDIZAJE SOCIOEMOCIONAL COMUNITARIO

Gráfico 2.3 Resultados por grado en preguntas sobre el Desarrollo de los y las estudiantes en relación con su Aprendizaje Socioemocional Comunitario

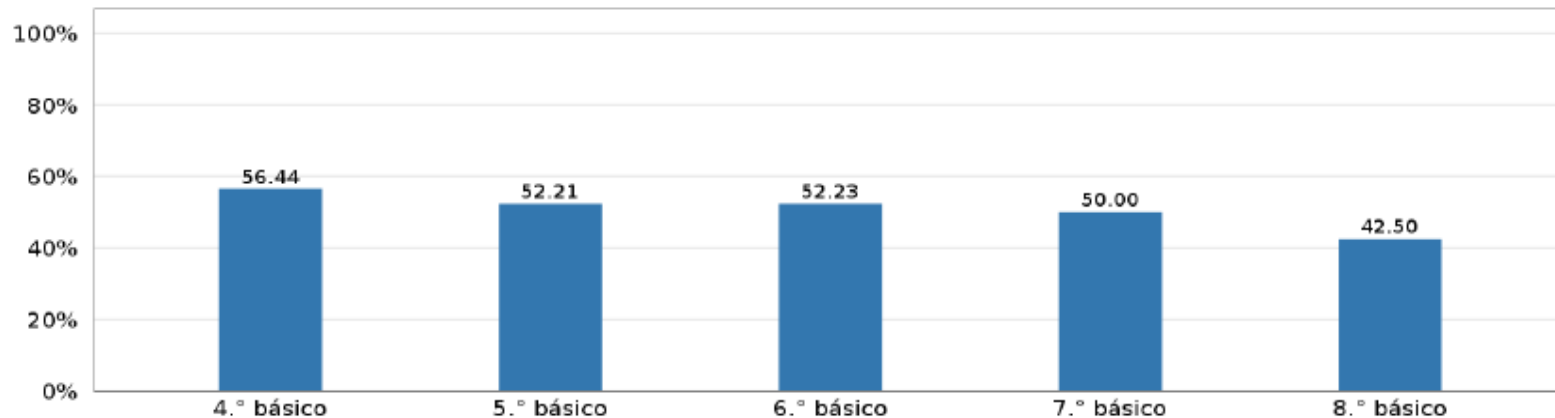
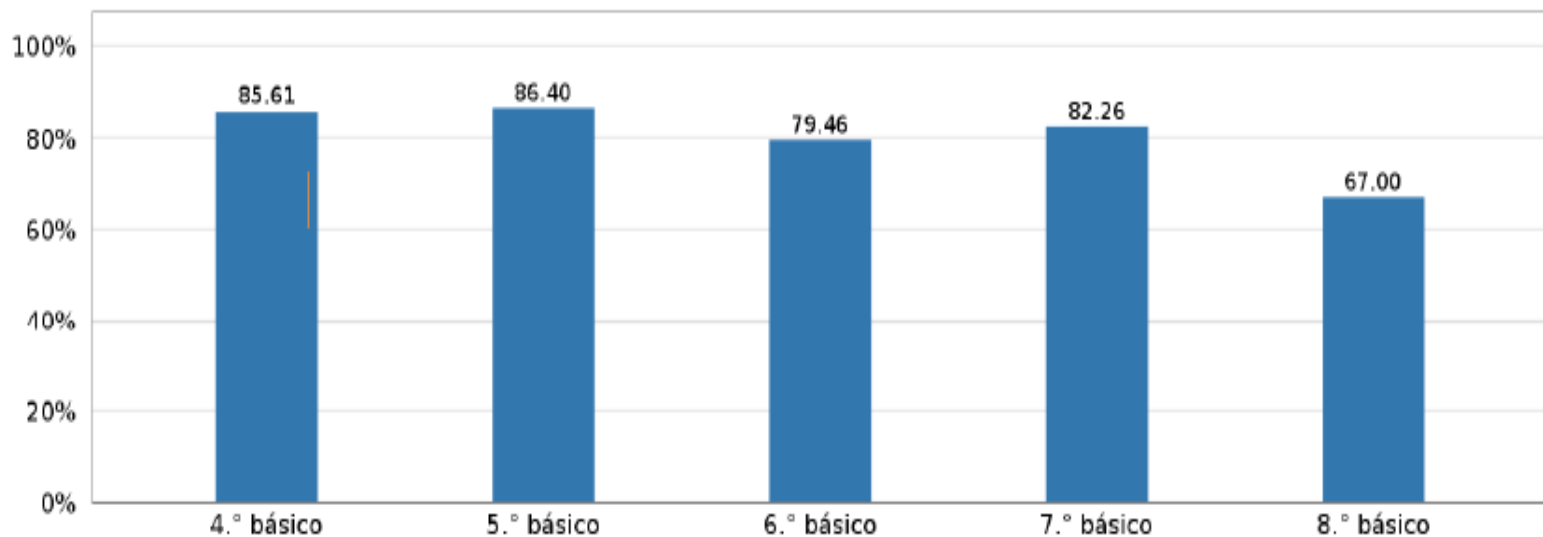

Gráfico 2.4 Resultados por grado en preguntas sobre la Gestión del establecimiento en relación con el Aprendizaje Socioemocional Comunitario de las y los estudiantes



APRENDIZAJE SOCIOEMOCIONAL CIUDADANO

Gráfico 2.5 Resultados por grado en preguntas sobre el Desarrollo de las y los estudiantes en relación a su Aprendizaje Socioemocional Ciudadano

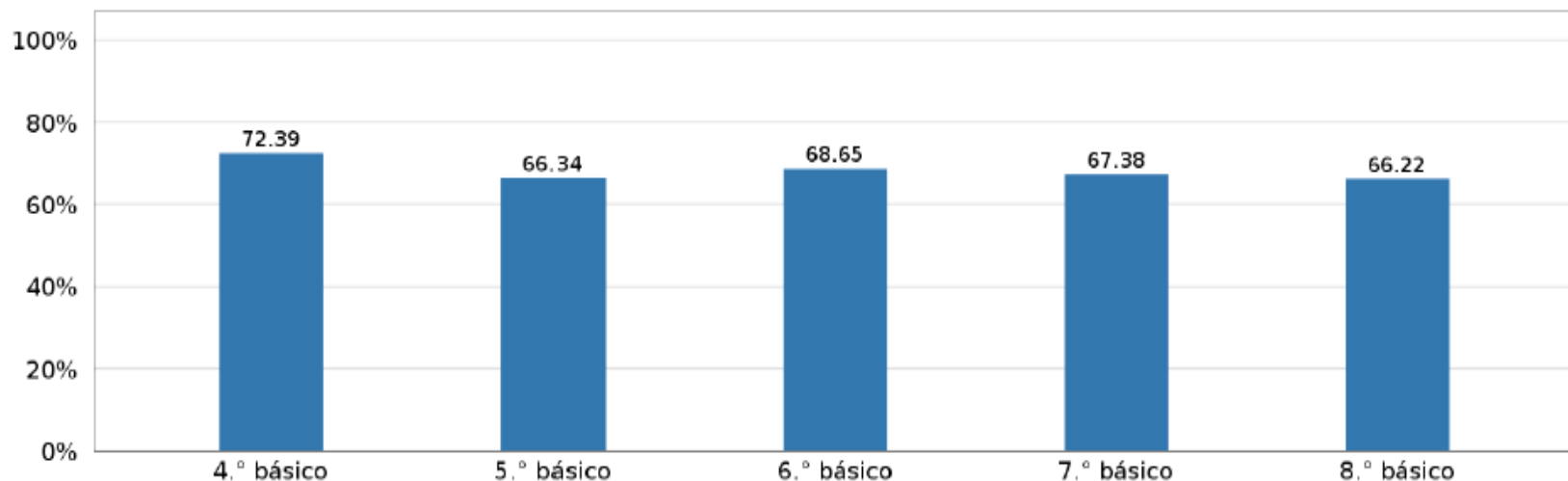
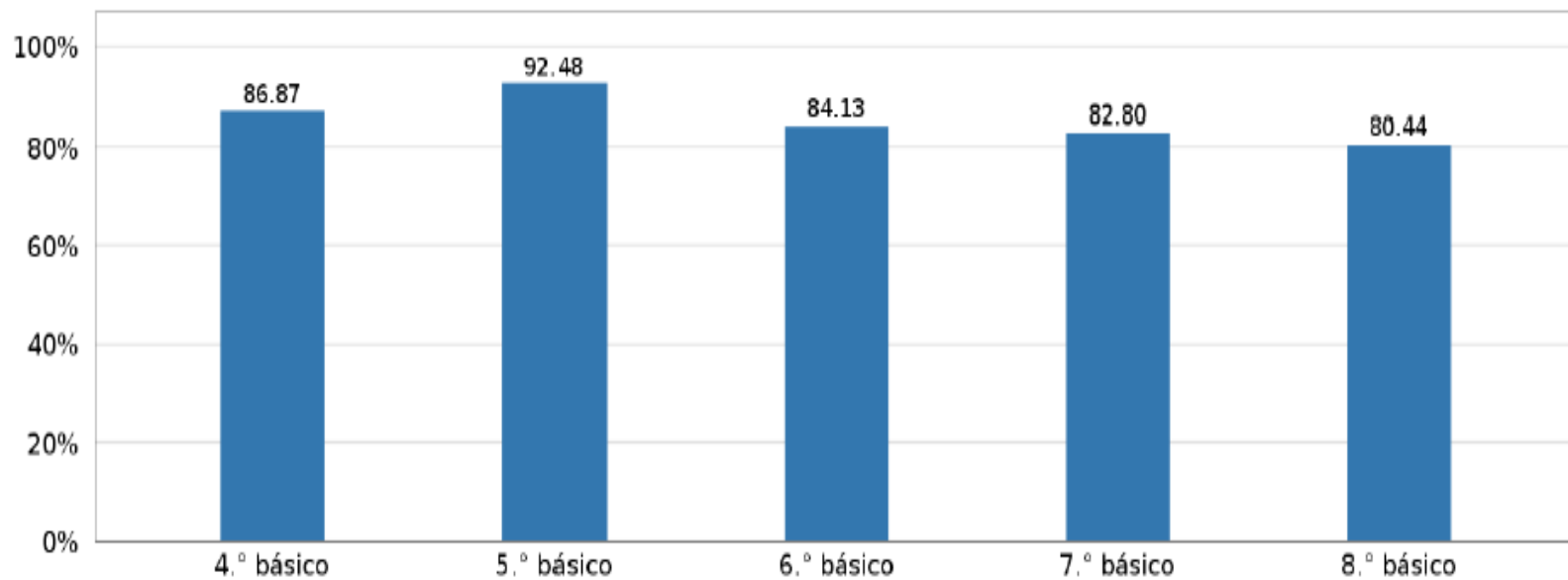

Gráfico 2.6 Resultados por grado en preguntas sobre la Gestión del establecimiento en relación a su Aprendizaje Socioemocional Ciudadano



ASPECTOS CLAVE PARA UNA FORMACIÓN INTEGRAL

VALORACIÓN DE LA EXPERIENCIA ESCOLAR

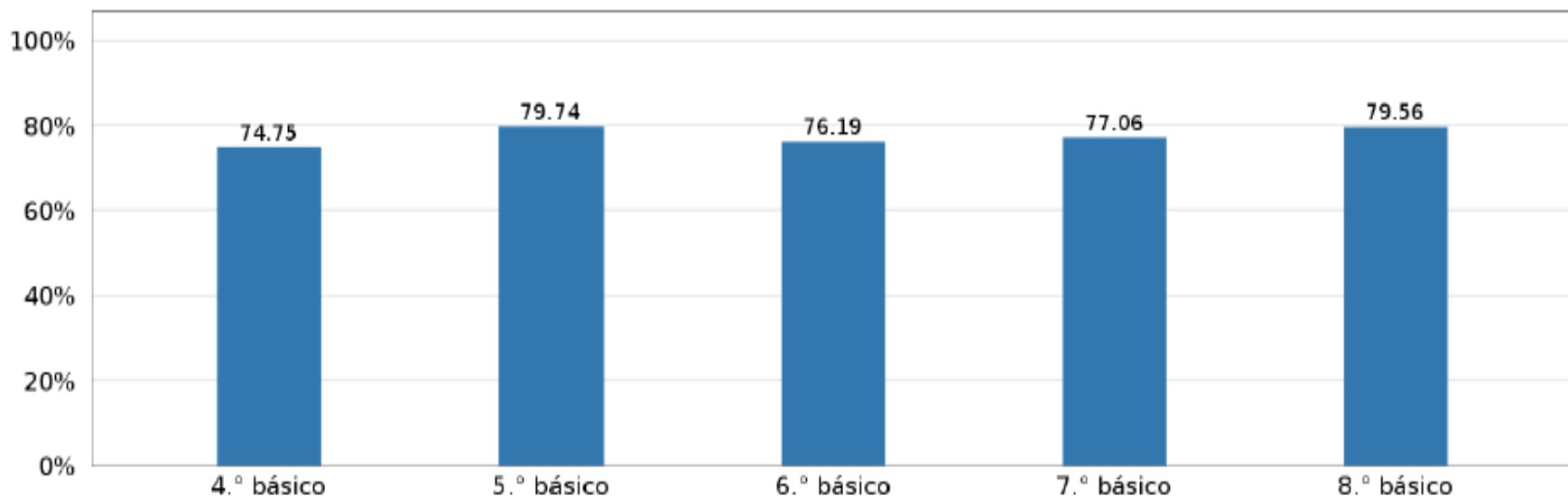
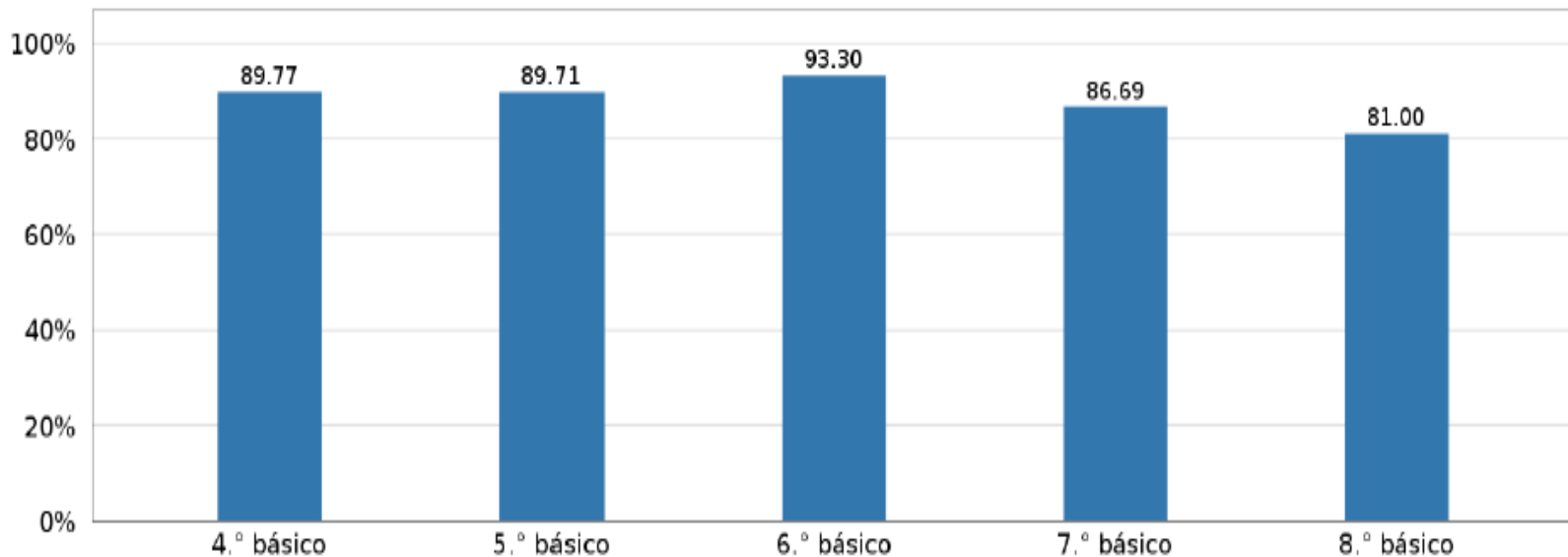
Importancia y valor que las y los estudiantes otorgan a la asistencia a clases, los aprendizajes y las actividades escolares.

Gráfico 2.10 Resultados por grado en preguntas sobre la Valoración de la experiencia escolar de las y los estudiantes

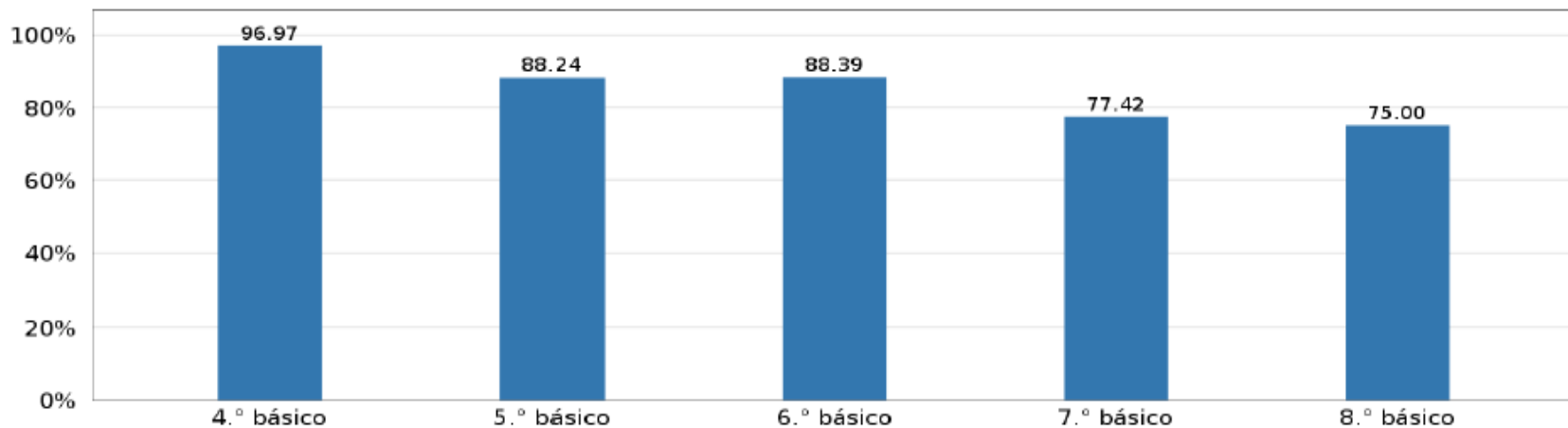

GESTIÓN DEL BUEN TRATO

Percepción de las y los estudiantes sobre cómo el establecimiento promueve el buen trato y previene el maltrato entre pares.

Gráfico 2.11 Resultados por grado en preguntas sobre la Gestión del buen trato

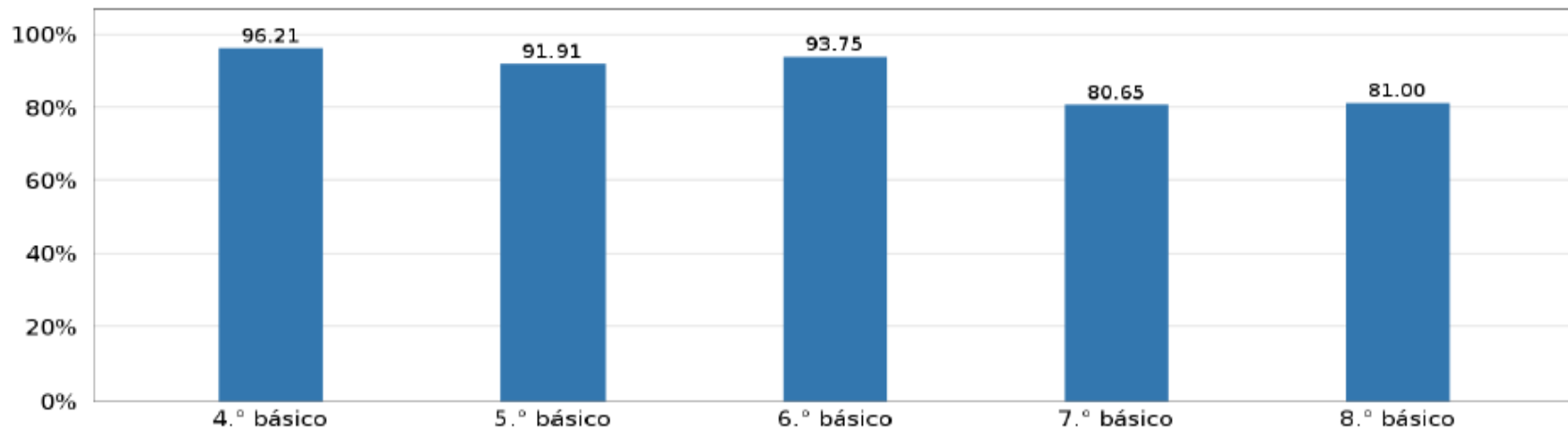

03

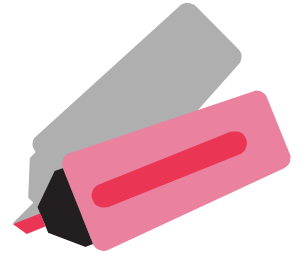

Cobertura Curricular 2023

Cobertura Nivel Educación Parvularia

Cobertura Prekínder

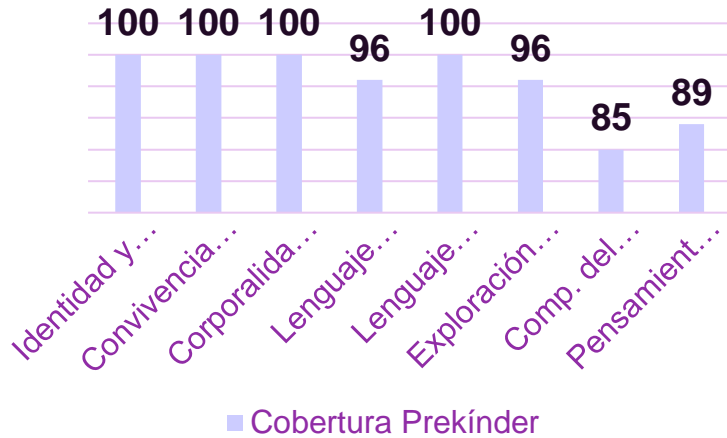

96%

Cobertura Kínder

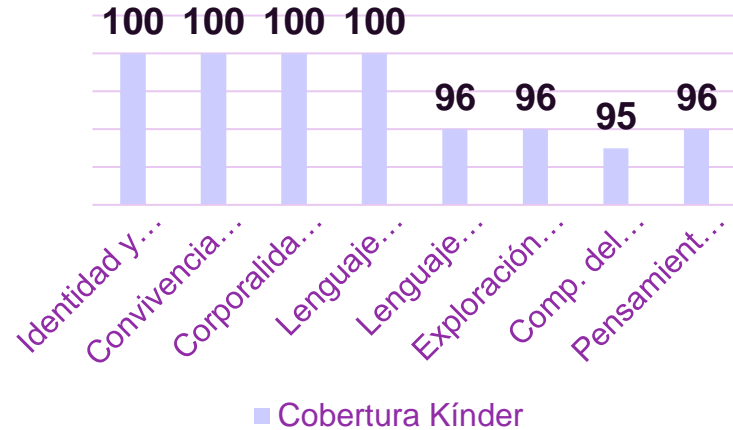

98%

Cobertura Primer Ciclo

Cobertura Primer Año

100 100 100 100 100 100 100 100

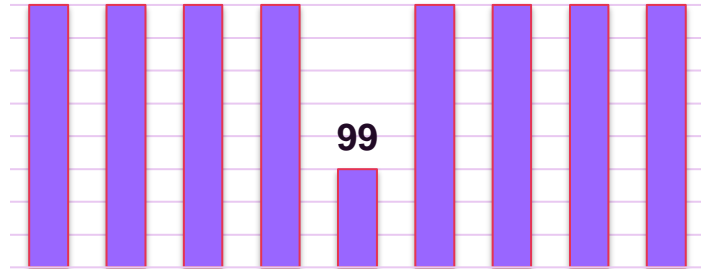

Lenguaje y Com.

Inglés

Matemática

Ciencias Naturales

Hist. Geo. Y Cs. Soc.

Artes Visuales

Música

Educ. Física y Salud

Tecnología

99%

Cobertura Segundo Año

100 100 100 100 100 100 100 100 100

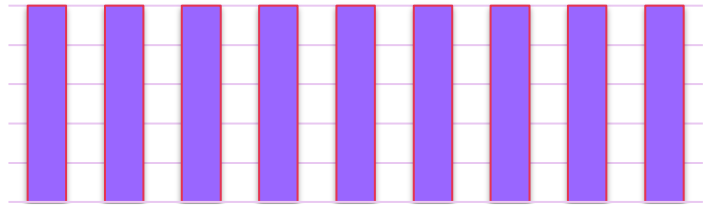

Lenguaje y Com.

Inglés

Matemática

Ciencias Naturales

Hist. Geo. Y Cs....

Artes Visuales

Música

Educ. Física Y...

Tecnología

100%

Cobertura Primer Ciclo

Cobertura Tercer Año

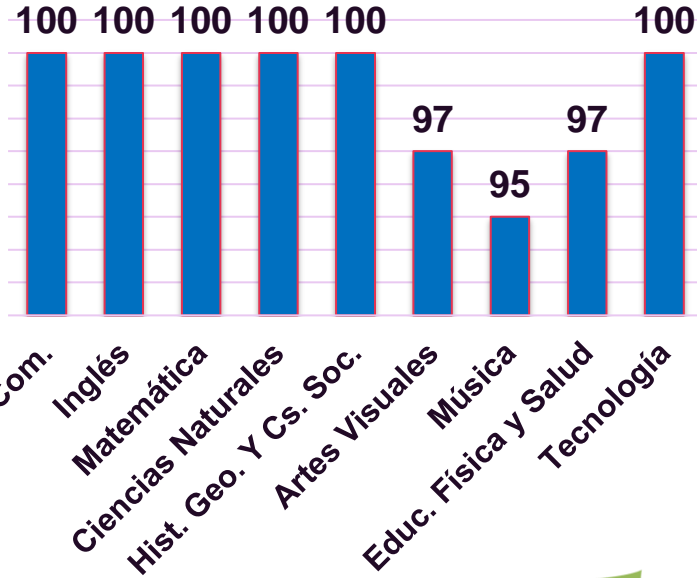

99%

Cobertura Cuarto Año

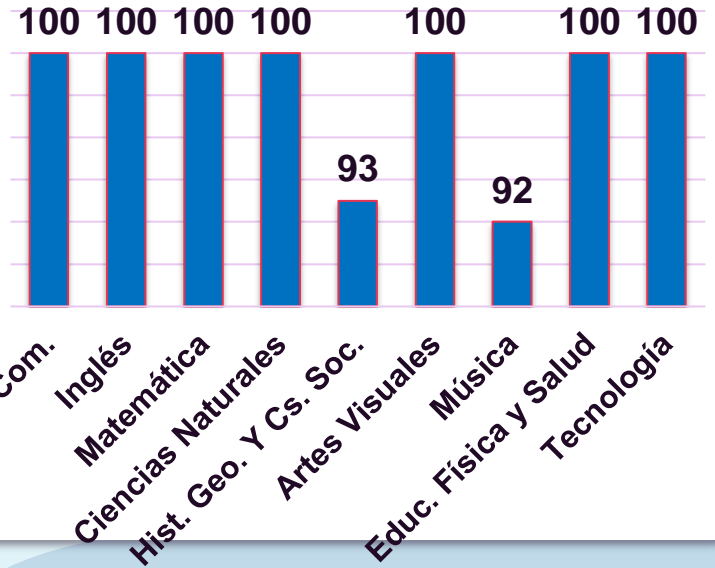

98%

Cobertura Segundo Ciclo

Cobertura Quinto Año

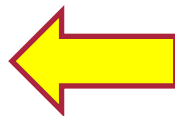
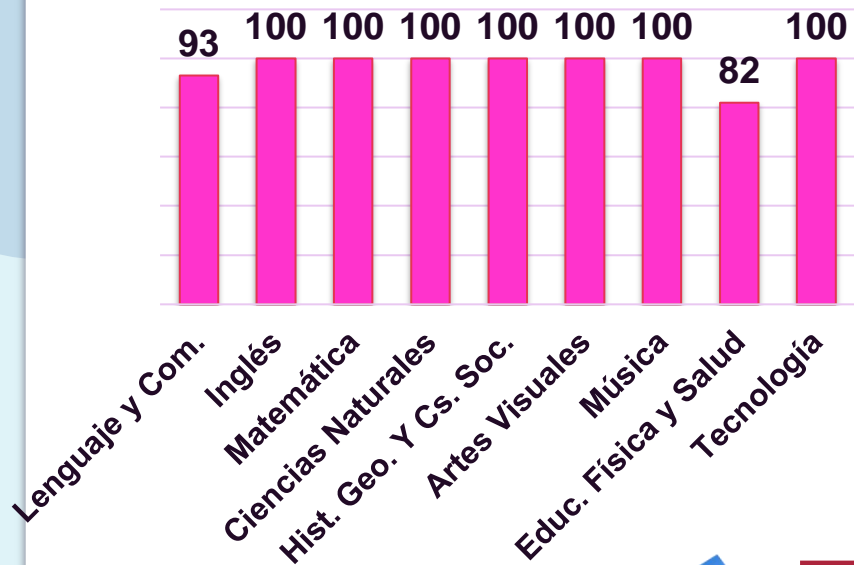

97%

Cobertura Sexto Año

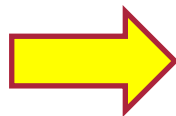
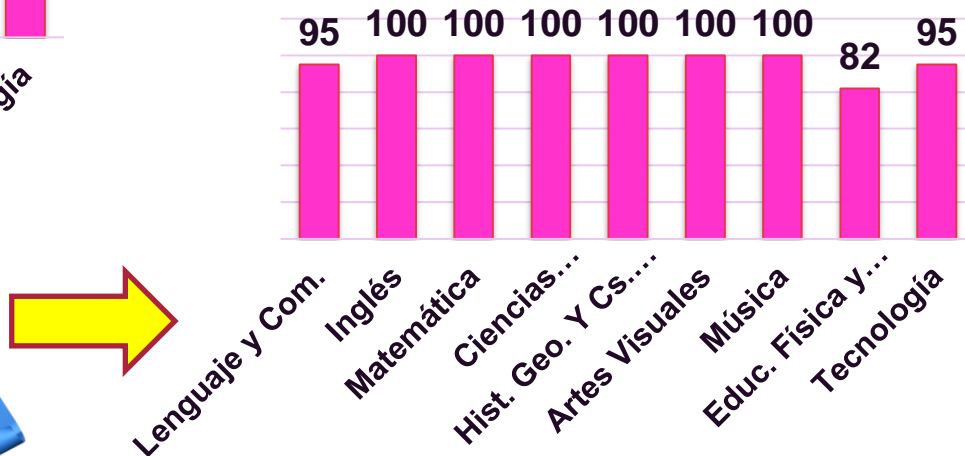

97%

Cobertura Segundo Ciclo

Cobertura Séptimo Año

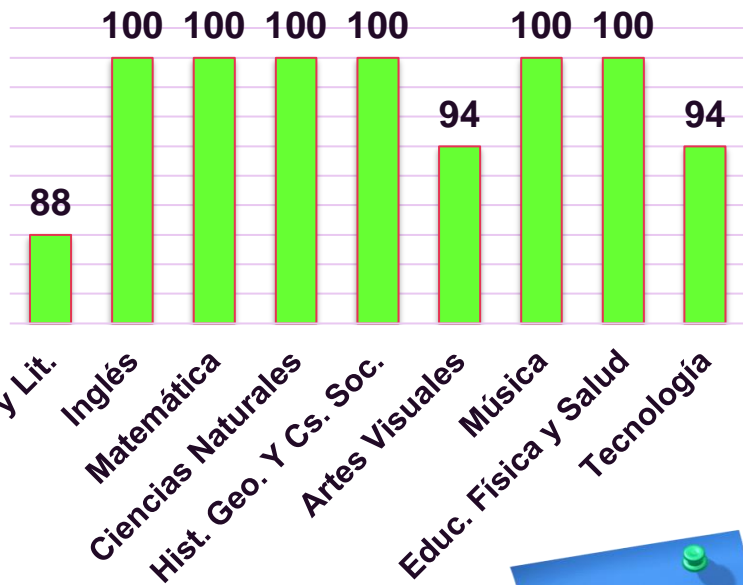

97%

Cobertura Octavo Año

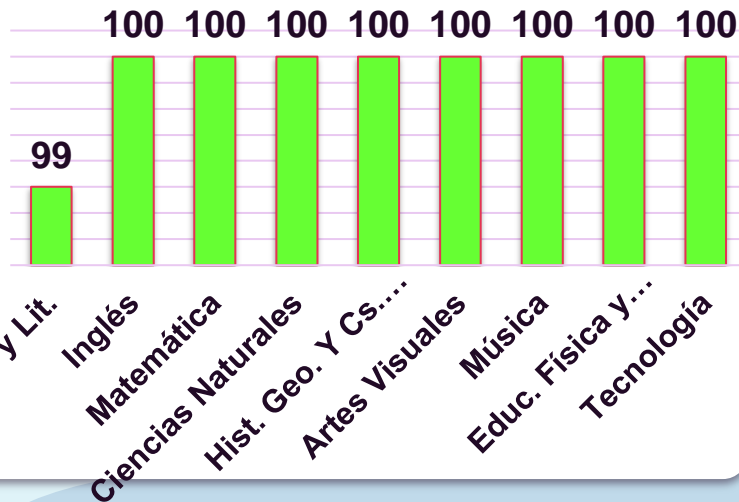

99%

Cobertura de
Educ. Parvularia

97%



Cobertura de 1^o a 8^o

98%

Comparación Cobertura Curricular últimos años

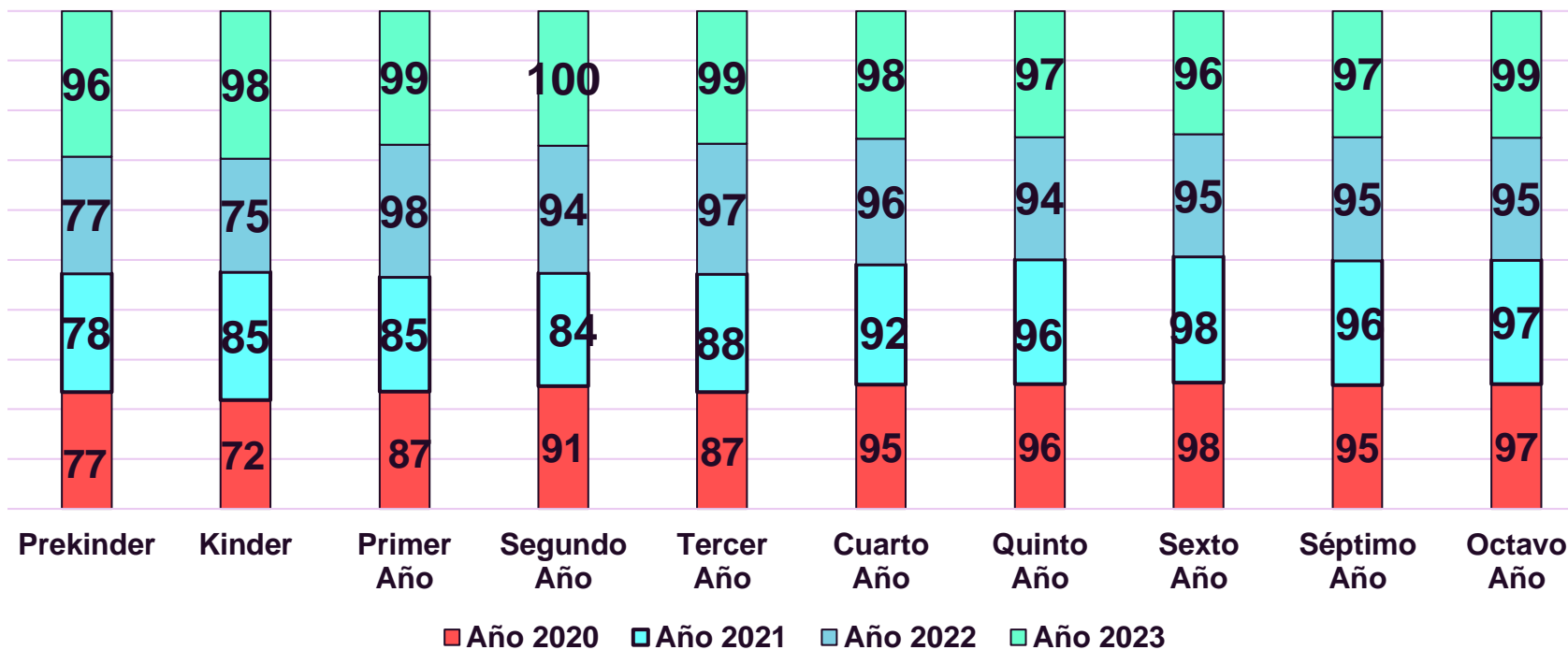

Comparación total de Cobertura Curricular



04

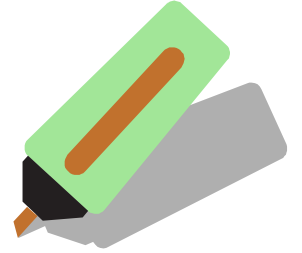

Plan de Mejoramiento 2023

Gestión Pedagógica

Estrategia

Definir acciones que fortalezcan el aprendizaje de todo el alumnado.

Objetivo N°1

Sistematizar el desarrollo de habilidades de nivel superior y competencias educativas en todas y todos los estudiantes mediante una gestión docente enfocada en la aplicación de metodologías activas y optimizadas por la evaluación diversificada y auténtica..

Meta: 90% de los y las estudiantes logran alcanzar las competencias y habilidades necesarias de acuerdo a su nivel de enseñanza.

ACCIONES	NIVEL DE EJECUCIÓN DE LAS ACCIONES
1. Acompañamientos docentes, asistentes de la educación y Equipo PIE	Implementado de manera adecuada (50% a 74%)
2. Fortalecimiento y Reactivación de los aprendizajes	Implementado (100%)
3. Apoyo para el fortalecimiento y reactivación de los aprendizajes de los estudiantes	Implementado (100%)
4. Apoyos a los y las estudiantes con NEE	Implementado (100%)
5. Reactivando el gusto por la lectura, la escritura y la Comunicación	Implementado (100%)

Implementación
avanzada
Total
75% a
99%

Liderazgo

Estrategia

Definir acciones para el trabajo en equipo y el liderazgo participativo que permitan el análisis de datos, establecer metas y gestionar resultados para enriquecer el ciclo de mejora continua.

Objetivo

Consolidar la cultura colaborativa existente que permita el análisis de datos para establecer metas y gestionar resultados que contribuyan a mejorar los aprendizajes de las y los estudiantes tanto a nivel académico como a nivel de otros indicadores.

Meta: 90% de los y las estudiantes mejoran los aprendizajes tanto a nivel académico como en los otros indicadores.

ACCIONES	NIVEL DE EJECUCIÓN DE LAS ACCIONES
1. Trabajo colaborativo, reflexión pedagógica y preparación de la enseñanza	Implementado (100%)
2. Análisis de resultados	Implementado (100%)
3. Revinculación y garantía de trayectorias educativas	Implementación avanzada (75% a 99%)

Implementación
avanzada Total

75% a 99%

Convivencia Escolar

Estrategia

Establecer un plan de convivencia que contribuya a la mejora del clima escolar y a las relaciones interpersonales de la comunidad.

Objetivo

Consolidar un buen clima escolar y el respeto como base de las relaciones interpersonales de toda la comunidad educativa que contribuya a la mejora de los aprendizajes de los y las estudiantes.

Meta: 90% de la comunidad escolar asume conductas favorables para un buen clima escolar con énfasis en las relaciones interpersonales contribuyendo a la mejora de los aprendizajes de los y las estudiantes.

ACCIONES	NIVEL DE EJECUCIÓN DE LAS ACCIONES
1. Convivencia, bienestar y salud mental para el desarrollo integral	Implementado (100%)
2. Vinculando redes locales e intersectoriales de salud	Implementado (100%)

Implementación
Total
100%

Gestión de Recursos

Estrategia

Definir acciones que tengan un impacto en el aula y en la mejora de los aprendizajes de todas y todos los estudiantes a través de la adquisición de los recursos necesarios para el fortalecimiento de las competencias de toda la comunidad educativa.

100%
Implementación
Total

Objetivo 1

Afianzar procesos académicos y administrativos que contribuyan a satisfacer las necesidades materiales, de desarrollo personal y profesional de la comunidad educativa

Meta: 90% de planes de trabajo y presupuestos elaborados contribuyen a optimizar los procesos académicos y administrativos del establecimiento.

ACCIONES	NIVEL DE EJECUCIÓN DE LAS ACCIONES
1. Evaluación de logros y desempeños de docentes, asistentes de la educación y directivos	Implementado (100%)
2. Capacitación, reflexión, análisis y bienestar de directivos, docentes y asistentes de la educación	Implementado (100%)
3. Gestión de recursos para el fortalecimiento y activación del aprendizaje de los estudiantes	Implementado (100%)

05

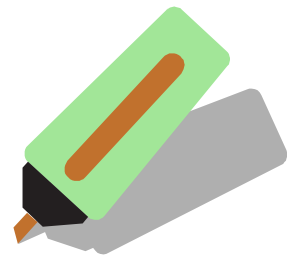

Informe de Convivencia Escolar 2023

Objetivo general

- Orientar una convivencia escolar respetuosa que fortalezca un buen clima escolar generando un ambiente propicio para el aprendizaje, de forma colaborativa, con acciones de prevención basados en los valores institucionales como el respeto, inclusión, participación y compromiso de todos los estamentos de la comunidad escolar.



Principales acciones trabajadas

01



VALORES
INSTITUCIONALES

P.E.I

02



ACOMPANIAMIENTO
SOCIOEMOCIONAL

Comunidad
Educativa

03



FORTALECER LOS
I.D.P.S

Autoestima,
motivación
asistencia

04



CONCIENCIA

Acoso escolar, bullying
Ciber-bullying

05



HÁBITOS

Vida Saludable

06



PLAN FORMACIÓN
CIUDADANA

07



ESTRATEGIAS

Resolver conflictos

Porcentaje de trabajo logrado en cada objetivo

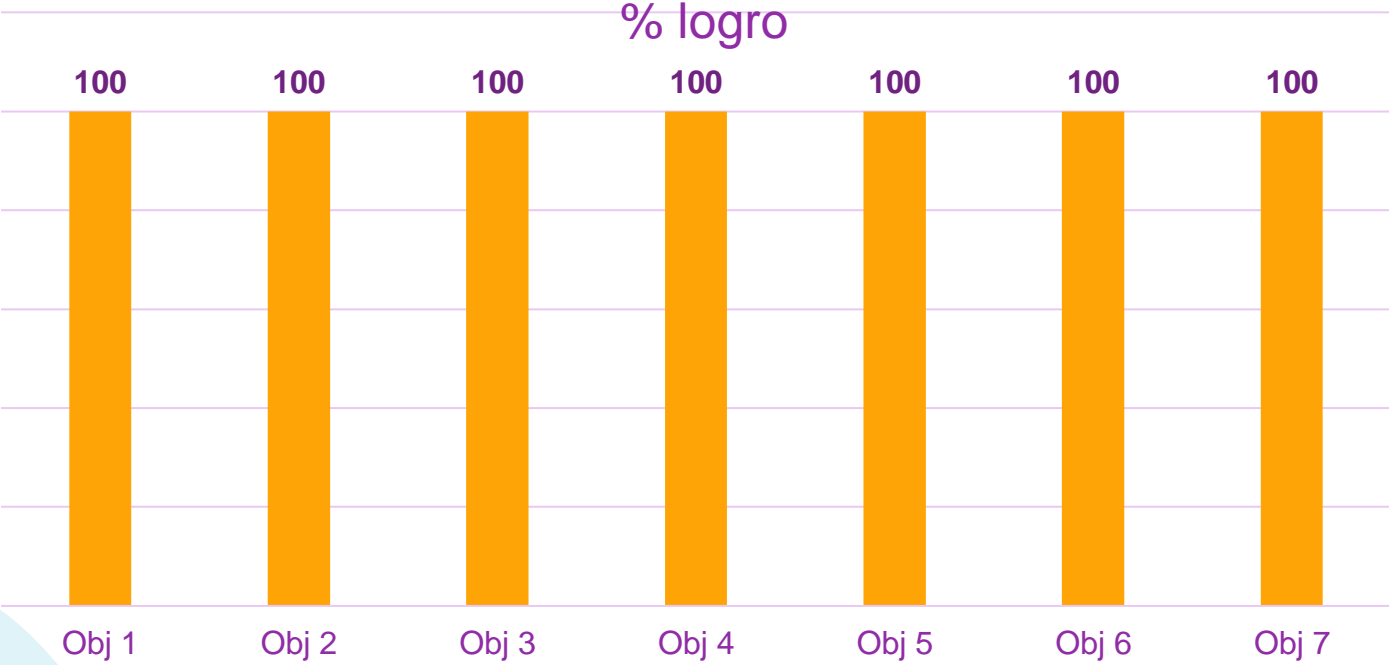

■ % logro

06

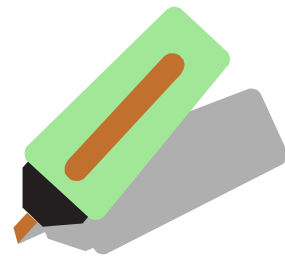

Informe del Programa de Integración (PIE) 2023

Estudiantes PIE 2023

Estudiantes transitorios	Estudiantes permanentes	Total
50	25	75

107%

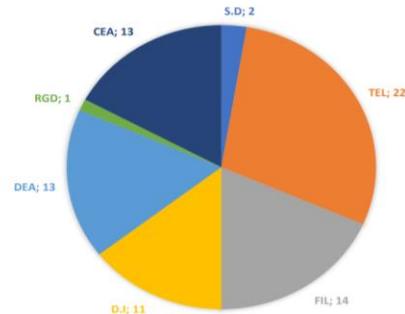
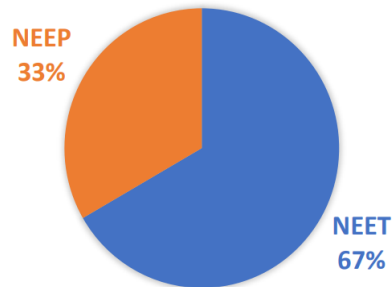

Evaluaciones y Reevaluaciones

Primer Semestre

Evaluaciones y reevaluaciones realizadas entre marzo y abril

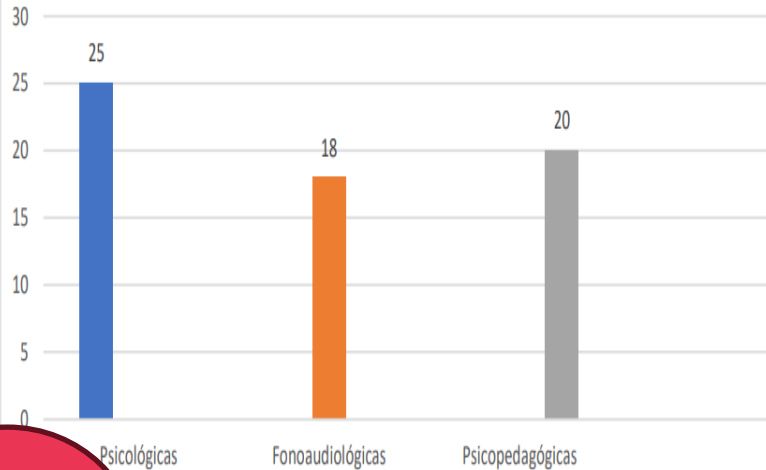

Reevaluaciones finalización periodo escolar.

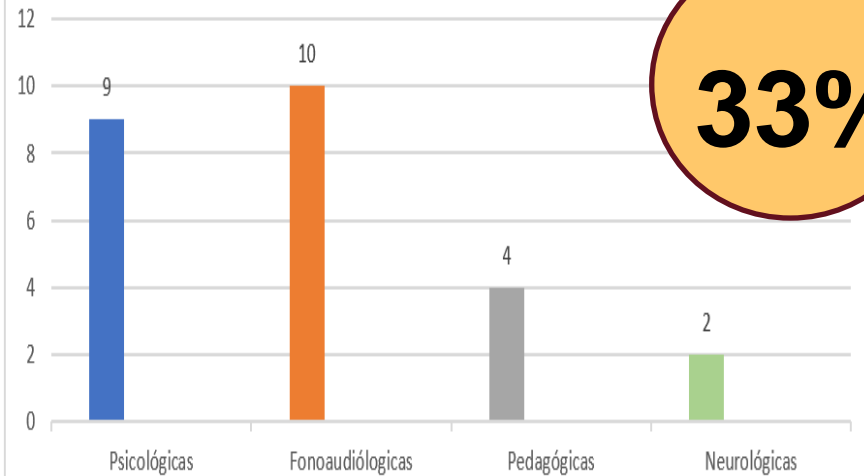

33%

86%

Resultado de las evaluaciones y reevaluaciones correspondientes al Segundo Semestre

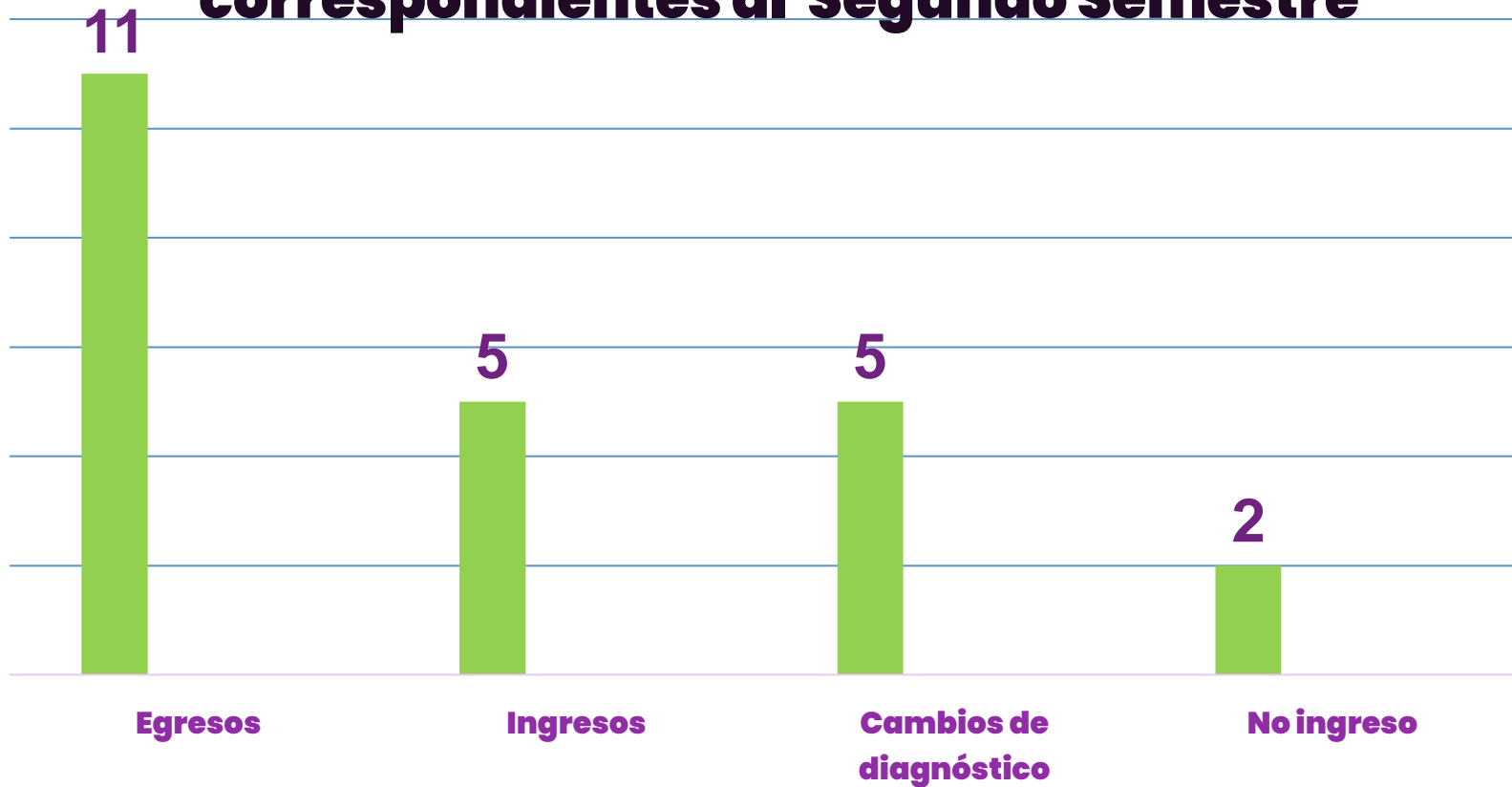

Respuesta a la diversidad

88%

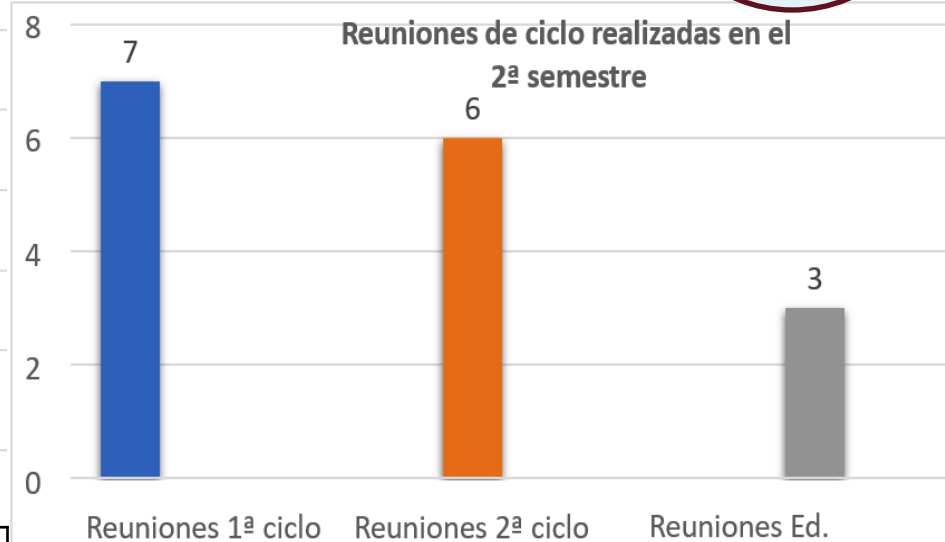

Adecuación de evaluaciones totales:

26 evaluaciones.

Evaluación Trabajo Colaborativo

Evaluación trabajo colaborativo inicio periodo escolar.

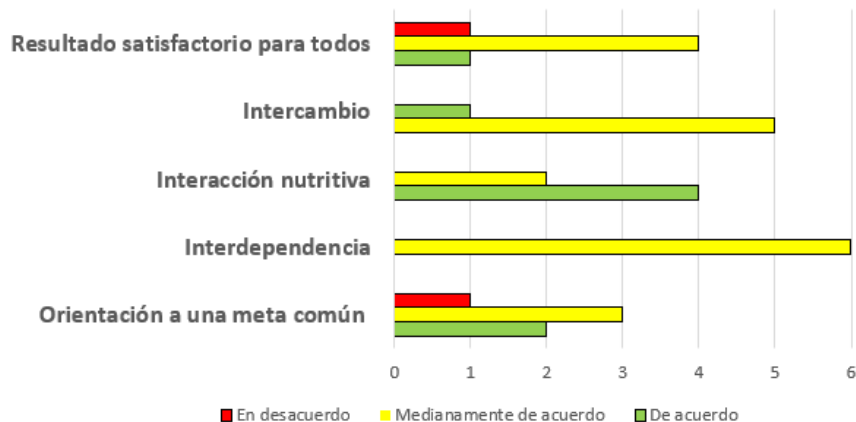

Evaluación trabajo colaborativo finalización del año escolar.

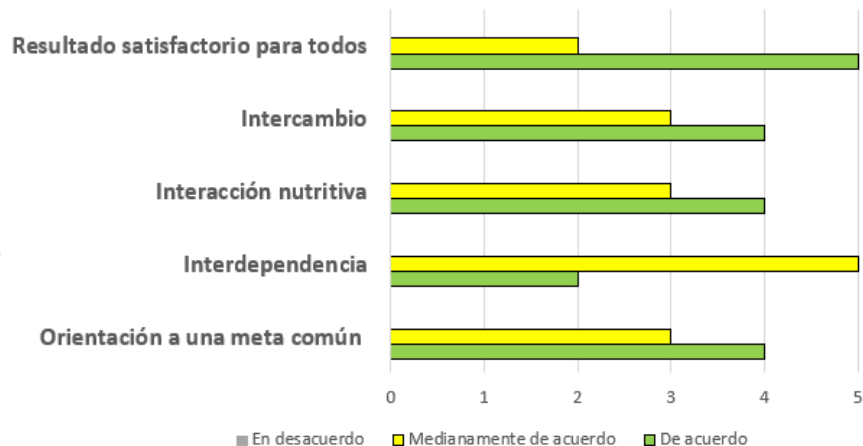

Planes de apoyo y metas de aprendizaje

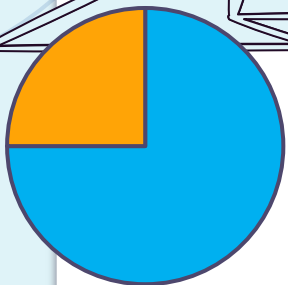

■ PAI ■ PACI ■ ■ ■

Objetivos abordados en Educación Parvularia

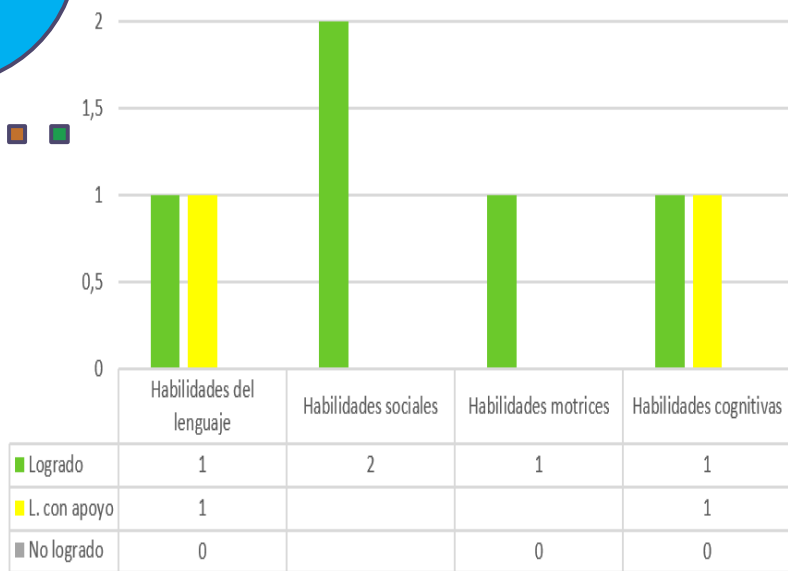

Objetivos abordados en Educación Básica

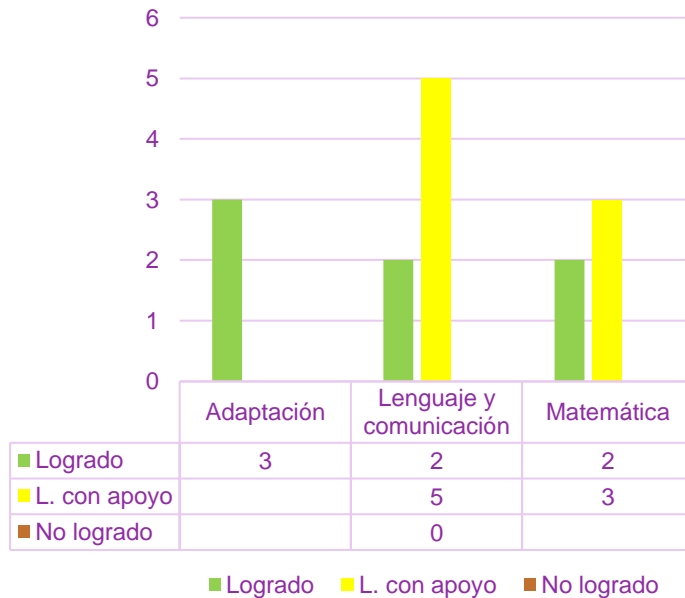

Objetivos abordados del área fonoaudiológica

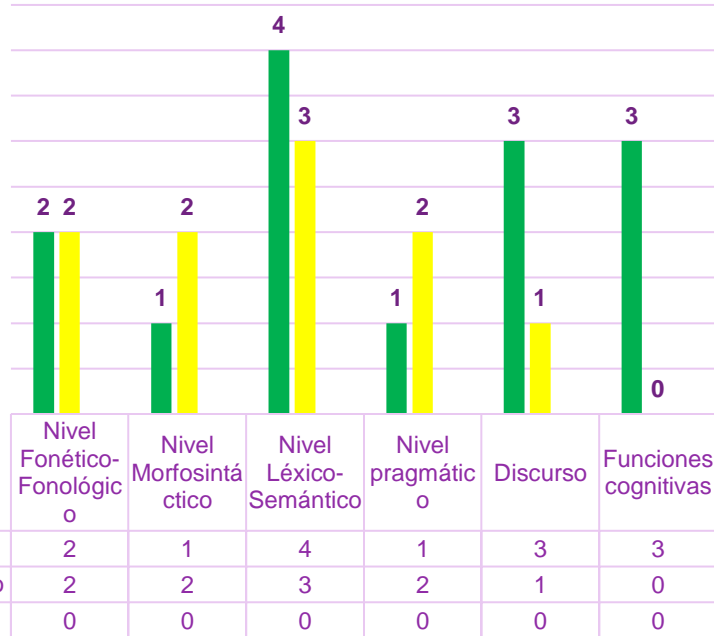

■ Logrado ■ L. con apoyo ■ No logrado

Objetivos abordados del área psicológica

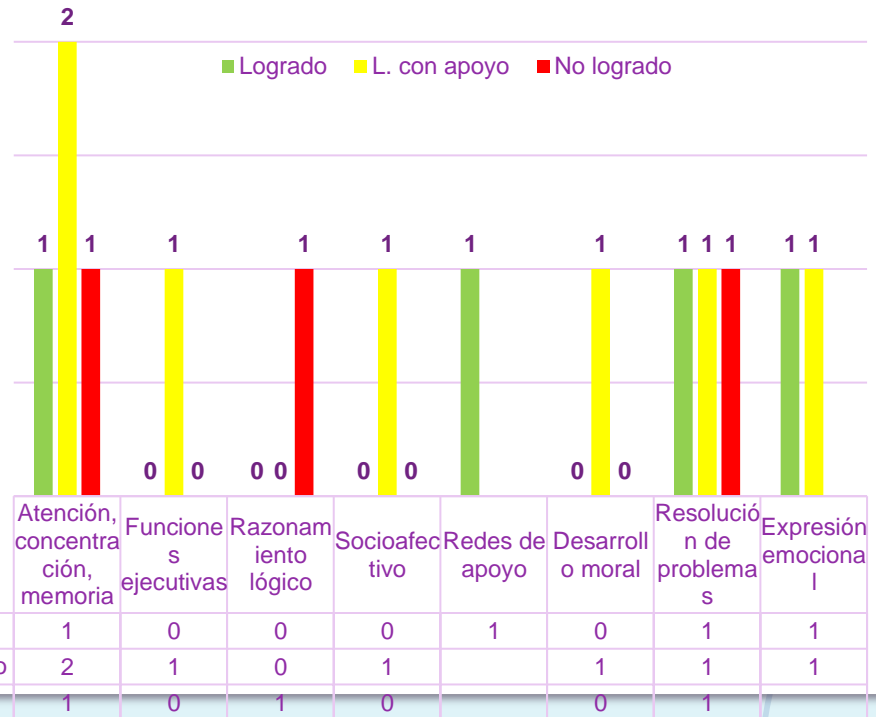

■ Logrado ■ L. con apoyo ■ No logrado

07

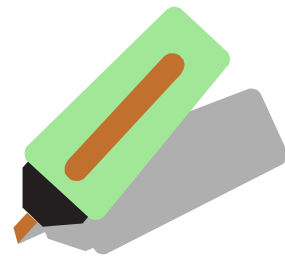

Informe de Gestión CRA 2023

Objetivo general

Facilitar el logro de los objetivos del Proyecto Educativo propuesto por nuestra Entidad Educativa y los programas de enseñanza; y la consecución de estos. Proporcionando un apoyo continuo al aprendizaje de los y las estudiantes, apoyando a los y las docentes a través de diversas fuentes de información.

“Educando en la diversidad para construir un mundo mejor”

Objetivos específicos

01

Brindar apoyo en el proceso de enseñanza aprendizaje.



02

Promover instancias que fomenten el hábito lector y escritor.



03

Proporcionar un espacio adecuado para las tareas propias de un CRA (iluminación, organización entre otros.



Acciones realizadas

- Actividades culturales (obra de teatro)
- Salida educativa MIM
- Charla "Nosotras"

- Talleres CRA
- Beereaders
- Uso del espacio CRA
- Reactivar el gusto por la lectura, la escritura y la comunicación.

- Mejorando el CRA (modificación de espacio)
- Buzón de devolución
- CRA letrado

Objetivos específicos

04

Ofrecer una colección amplia y variada para promover hábitos de lectura recreativa.

05

Concebir el CRA como un espacio de integración de todos los integrantes de la comunidad educvativa.

06

Ofrecer una selección al servicio de los y las usuarios (as), considerando que esta sea de fácil acceso.



Acciones

- Bibliotecas de aula desde pre kinder a 5° año básico.
- Biblio hogar padres y apoderados.
- Biblio patio

- Encuentro con CRA (planilla)
- Semana del libro
- Cuenta cuentos apoderados

- Inventario CRA, actualizado.

Préstamo de libros por usuarios

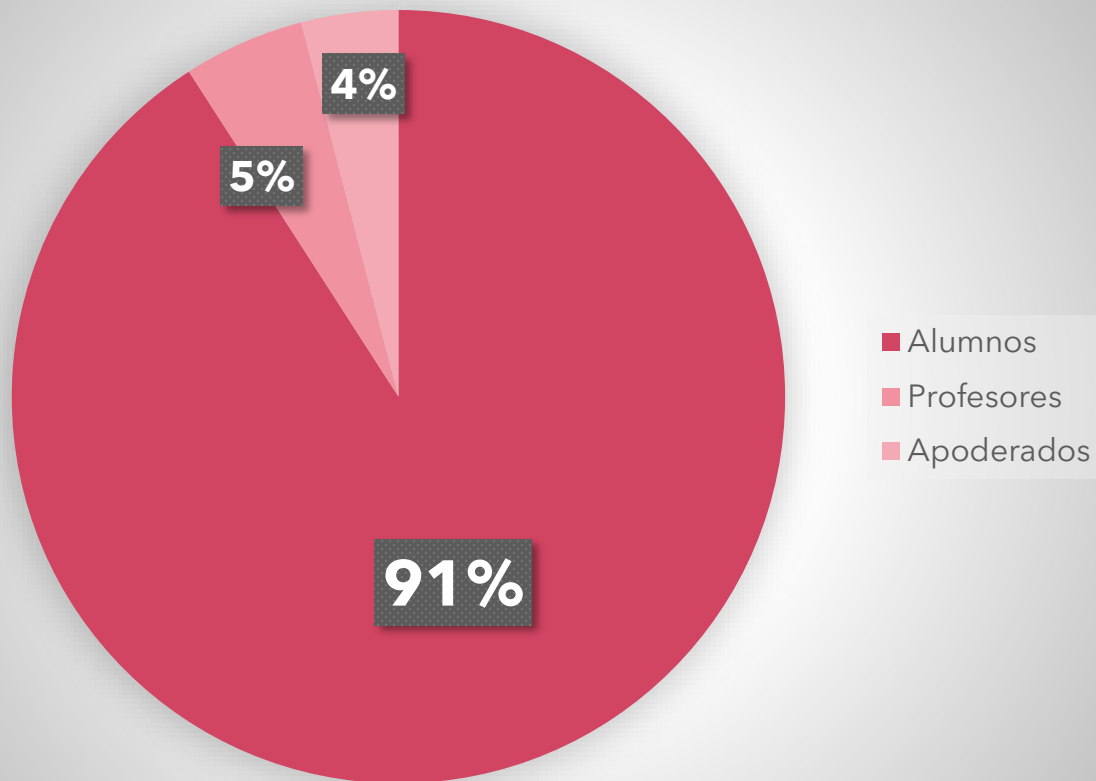

La cantidad de libros prestados durante el año fueron 581 en total. Siendo 550 a los alumnos, 15 a docentes y 16 Apoderados.

Comparación de Préstamo de libros por curso

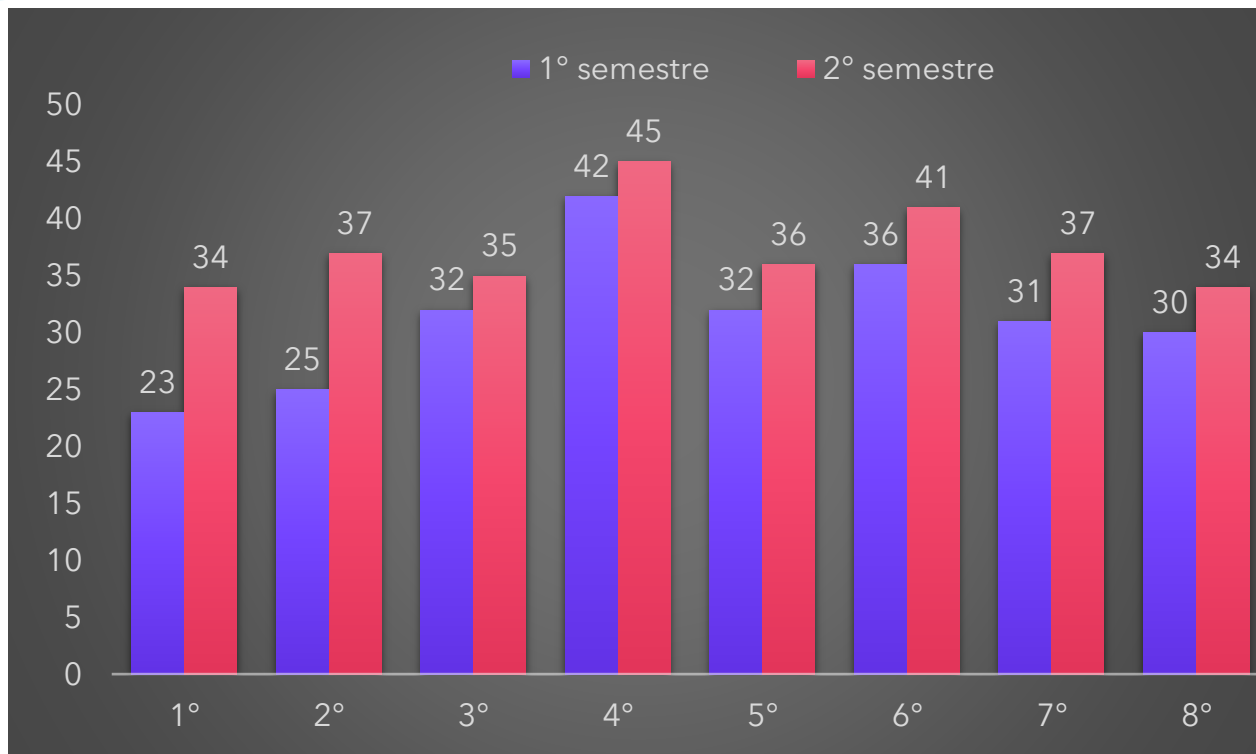

Los libros prestados en el año 2023 fueron un total de 550.

Porcentaje de libros prestados por curso

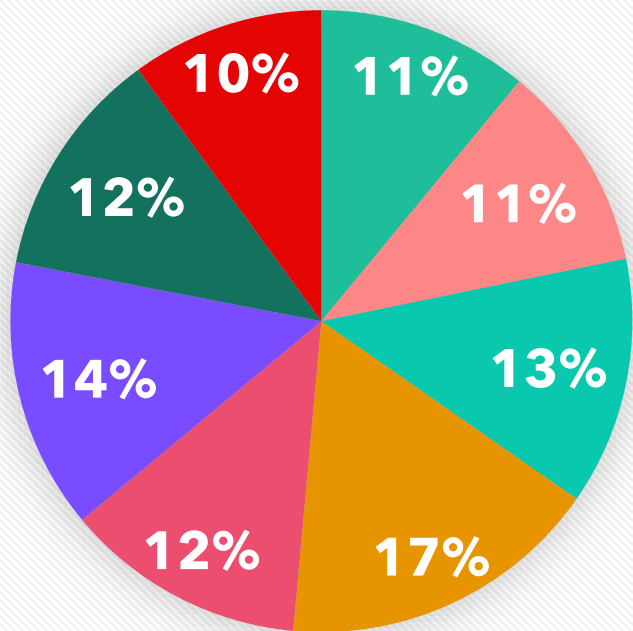

■ 1° ■ 2° ■ 3° ■ 4° ■ 5° ■ 6° ■ 7° ■ 8°

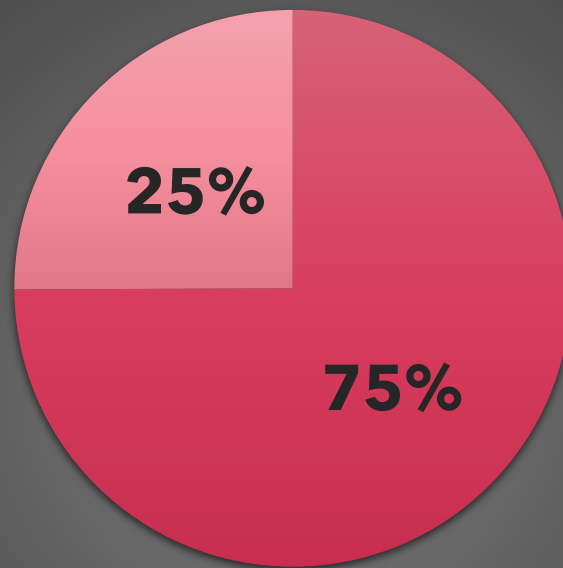

■ Lectura complementaria
■ Lectura por placer

Uso del CRA por asignatura

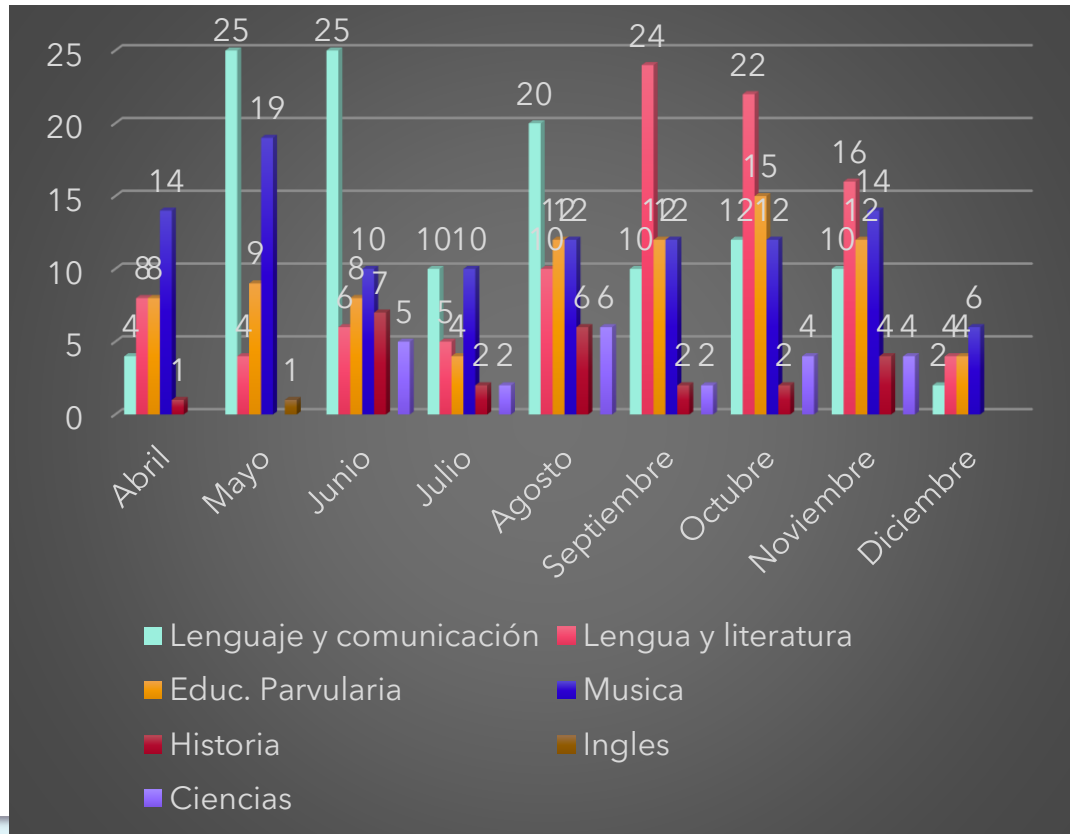

Durante año 2023 el CRA fue utilizado por los cursos con un total de 454 horas pedagógicas en diversas asignaturas.

Uso de la plataforma Beereaders por curso

Tasa de utilización por grado 👤

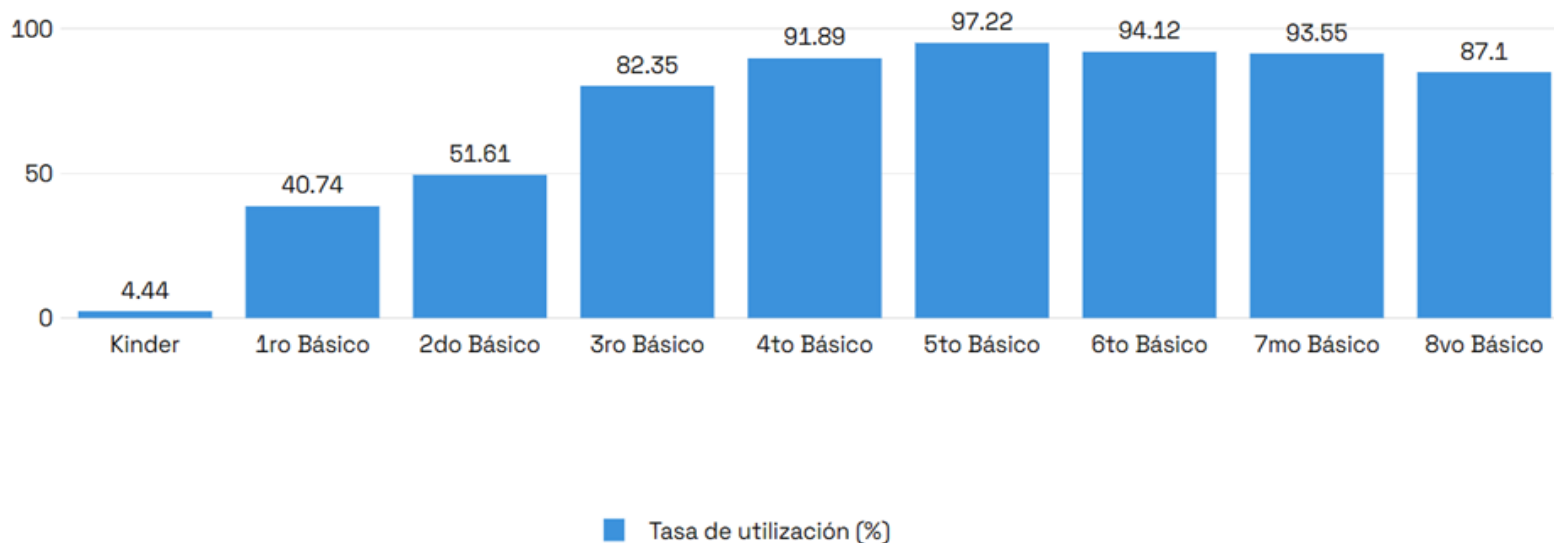

Acciones propuestas 2023

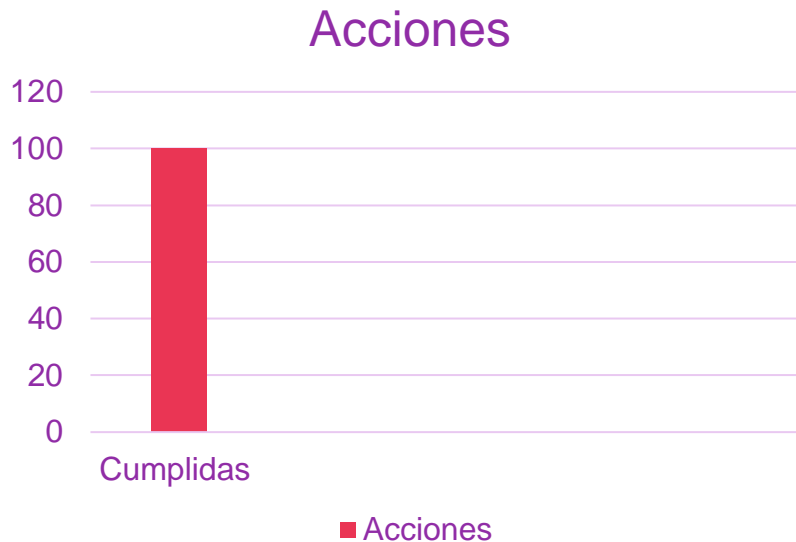

100% de las acciones del plan de trabajo fueron cumplidas.

08

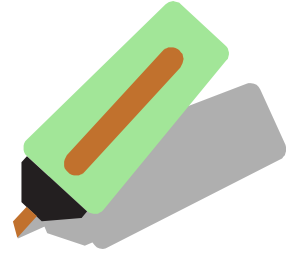

Informe de Uso de Recursos por Subvención 2023

INGRESOS PERCIBIDOS INGRESO PROPORCIONAL DE CADA SUBVENCIÓN

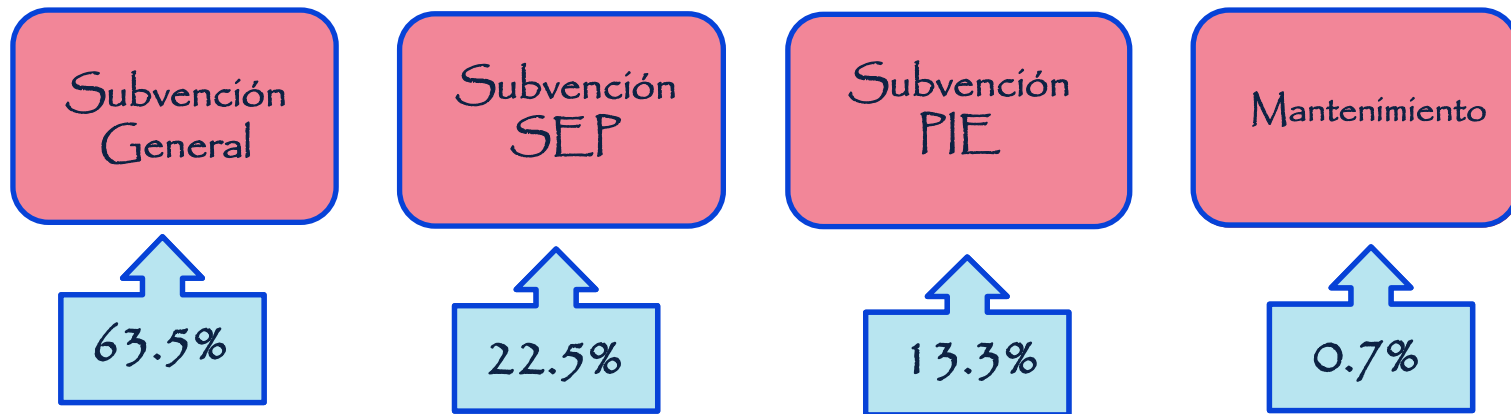

GASTOS SUBVENCIÓN GENERAL 2023

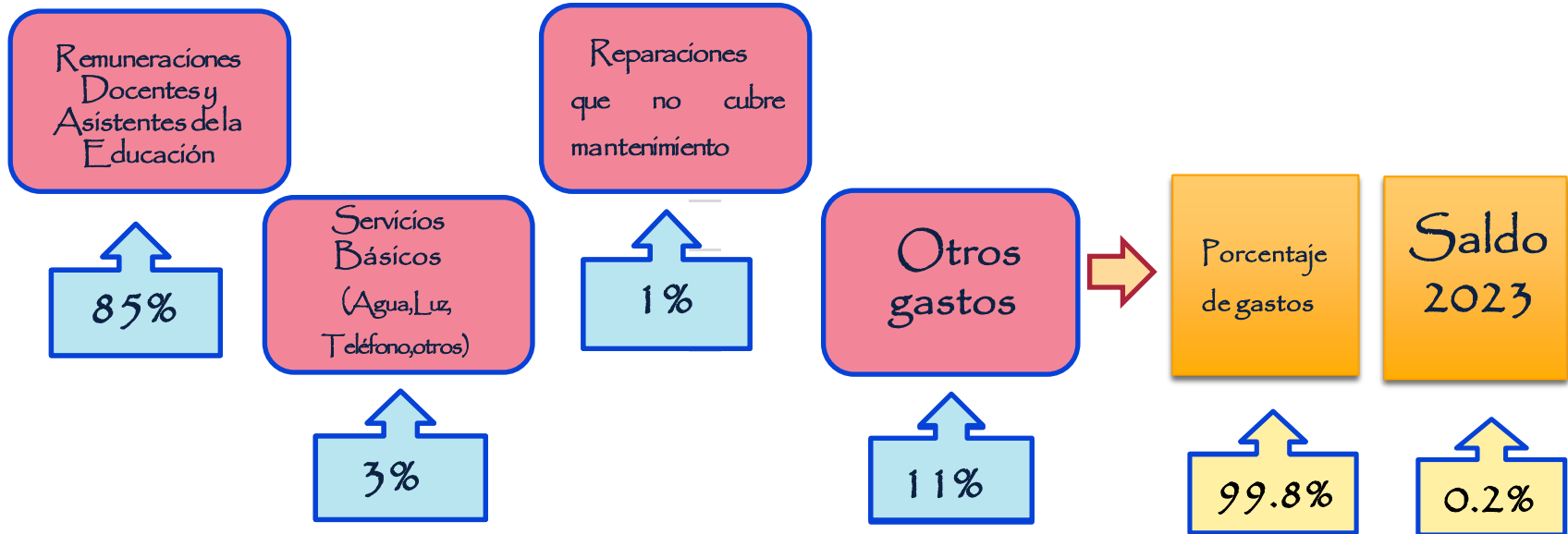

GASTOS SUBVENCIÓN PREFERENCIAL (SEP) 2023

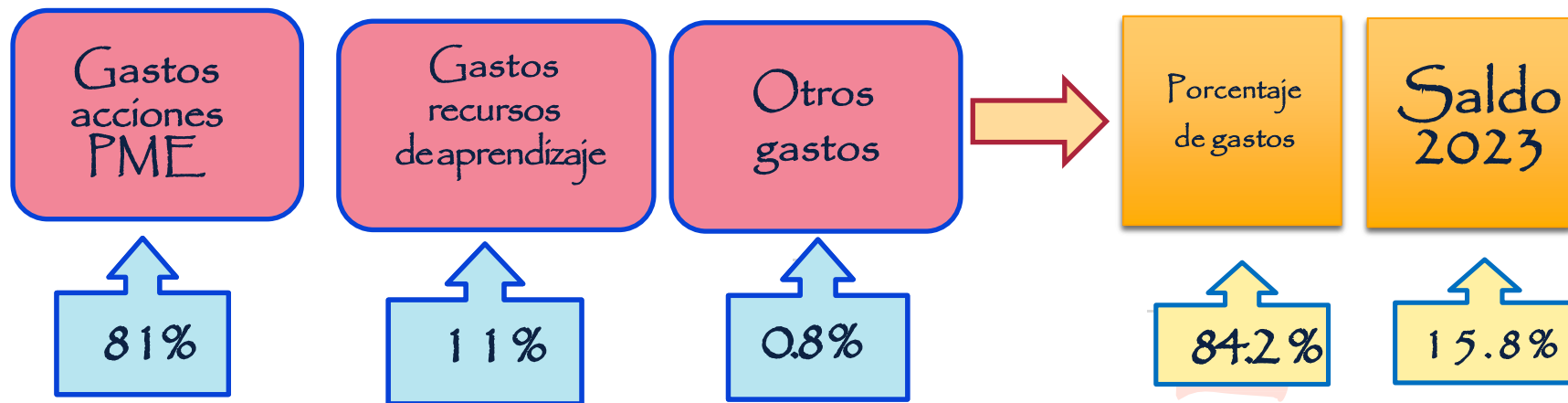

GASTOS SUBVENCIÓN PROGRAMA DE INTEGRACIÓN (PIE) 2023

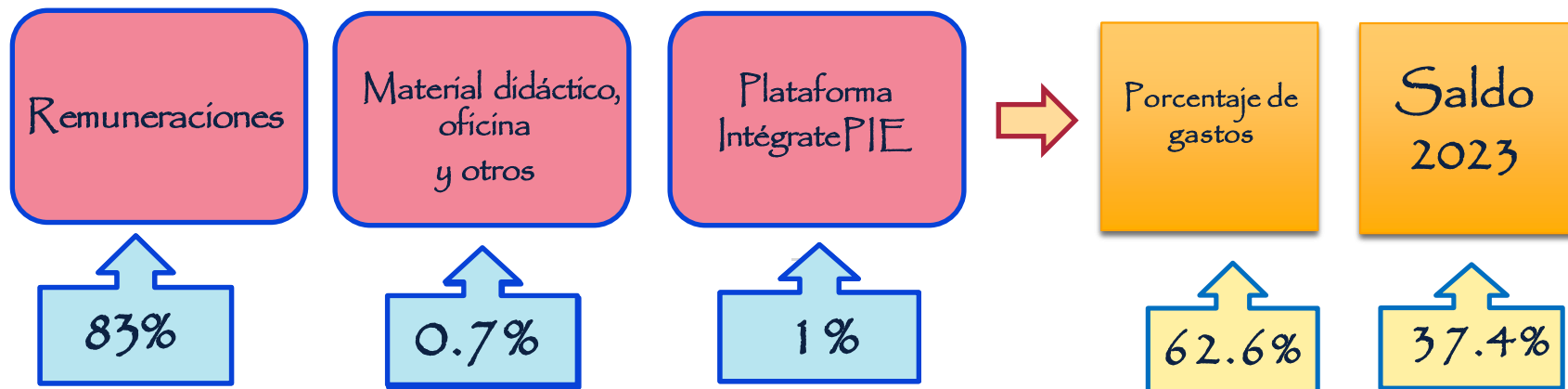

GASTOS MANTENIMIENTO 2023

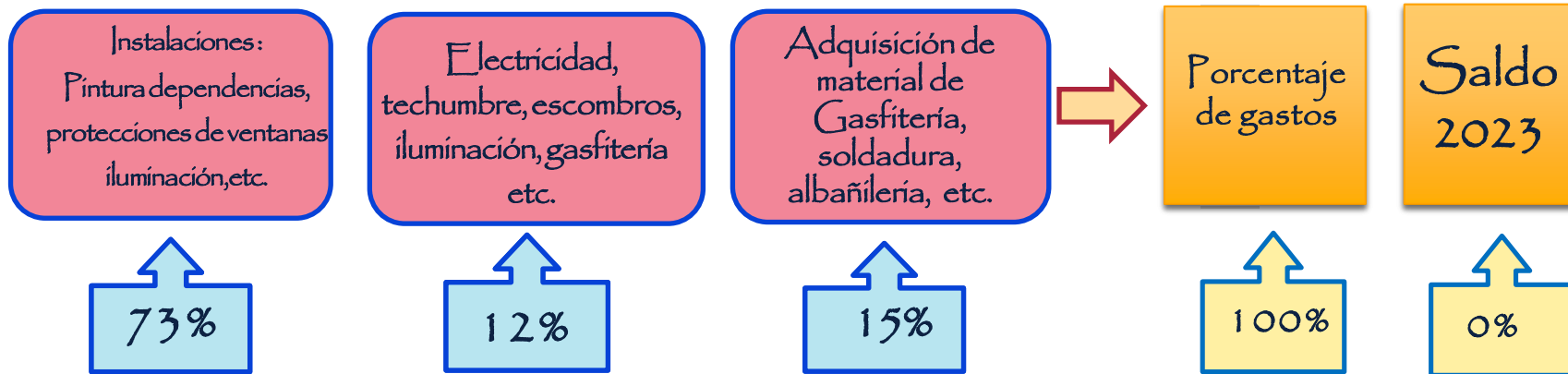

Principales avances



Principales avances



Asesoría legal

**Remodelación
Oficinas directivos**

**Asesoría
pedagógica**

**Remodelación
Luminaria sala de
profesores y PIE**

**Plataformas:
Beereaders, Kimche
e Intégratepie**

**Adquisición de
pupitres y sillas
salas de clases**

**Capacitaciones:
Cursos,
seminarios.**

**Construcción
Inmueble patio
trasero**

**Muchas
Gracias**

